



ÍCONE QUE INICIA O SISTEMA

De duplo clique para abrir a tela de login abaixo:

PASSOS:

- 1-Mantenha apenas PRD no campo **Ambiente**
- 2-Clique em **Abrir Ambiente de Conexão com o Banco de Dados** para carregar os dados.
- 3-Em seguida mostrará o nome da **Empresa**
- 4-Digite ou selecione clicando na seta o nome do **Usuário**
- 5-Digite a **Senha**
- 6-Clique em **Acessar**

MENU PRINCIPAL

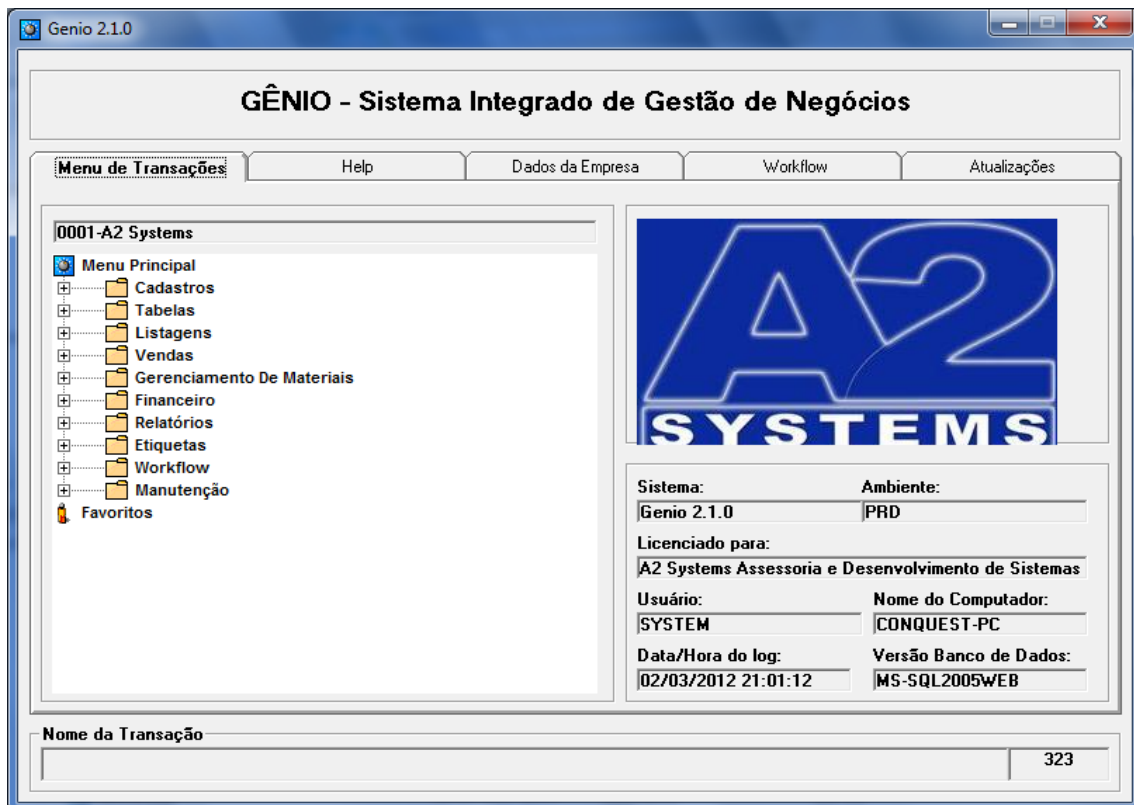

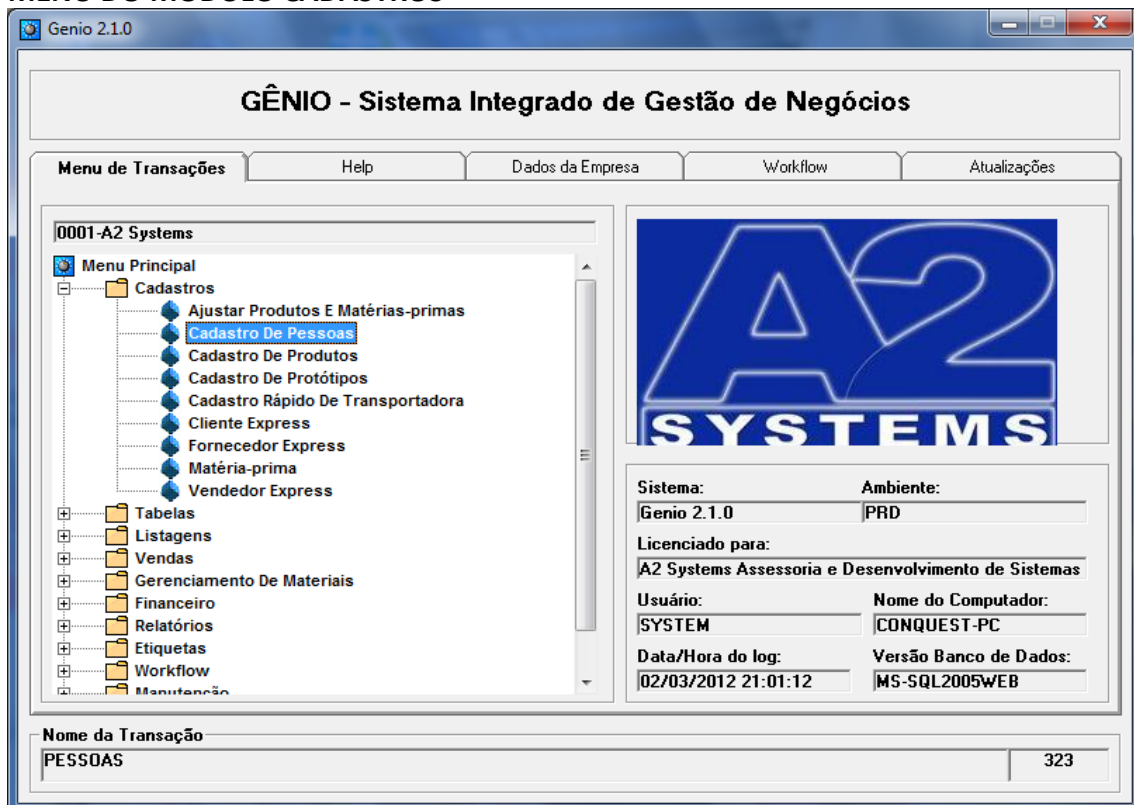

1-Para visualizar o conteúdo de cada módulo, basta clicar no sinal de mais [+] ou duplo clique no módulo desejado conforme aparece abaixo:

MENU DO MÓDULO CADASTROS



CADASTRO DE PESSOAS (Cliente, Fornecedor, Vendedor, etc.)

1-Coloque os dados principais:

- a- **Nome** = Razão Social
- b- **Nome Conhecido** = nome de fantasia – clicando no ícone  será copiado o mesmo nome da razão social.
- c- Na pasta **Endereço comercial**, onde ao selecionar o estado aparecerá somente as cidades referente ao estado selecionado no campo **Cidade** e automaticamente o código do município.
- d- Na lateral a direita, escolha se pessoa física ou jurídica para abrir campo CPF ou CNPJ
- e- Digite a Inscrição Estadual ou municipal, telefones e celular, e-mail e home Page.
- f- No campo **Contato** coloque o contato principal no cliente.
- g- Clicando em  **Aniversário >>** Aparecerá os campos para data de aniversário da empresa e de relacionamento Cliente/Fornecedor
- h- O campo Tipo/Classif. Serve para criar uma classificação de clientes, como ex. Ótimo, Bom, Ruim ou então Ouro, Prata, Bronze, etc...



2-Hist. Cliente:

- a- Esta pasta é inserida automaticamente pelo sistema informando as ultimas compras do cliente.

3-Hist. Fornecedor:

- a- Esta pasta é inserida automaticamente pelo sistema informando as ultimas compras do cliente.

4-Somente após salvar os dados é que será necessário clicar na atribuição conforme os botões

no final da tela:   para definir se é Fornecedor, Cliente, Vendedor, etc...

CONTINUA "CADASTRO" ABAIXO...

Genio 2 Release 2012.0001a (PRD)(0001/SYSTEM)

Cadastro de Pessoas

0001 A2 Systems PRD

Operações/Comandos

ID/Código (Interno): 7 **Nome:** SOS GLASS COMERCIO E SERV.VIDROS LTDA.

ID/Código (Externo): **Nome Conhecido (Nome Fantasia):** AUTO BEST GLASS VIDROS AUTOM.

Data Incl: 26/01/2012

Fis/Jur.: **CGC:** 08.776.225/0001-46

Jurídica: ISENTA

I. ESTADUA: ISENTA

I. Municipal:

Suframa:

Sub. Trib.:

Endereço Comercial | Endereço de Entrega | Endereço de Cobrança

Endereço Comercial:

End.: AV. ATLANTICA

Num.: 6119 Compl.: Bairro: PARQUE ATLANTICO

UF: SP Cidade: SÃO PAULO Código do Município IBGE: 3550308

CEP: 04805-000 País: BRASIL

Telefone 1: 11 5666-8179 Telefone 2:

Fax: Celular:

E-mail:

Home Page:

Contato: Aniversário >>

Transportadora:

Tipo/Classif.:

Hist. Cliente | Hist. Fornecedor | **Contatos** | Ramo Atividade | Observações

Contatos

Contato Cobrança: **Fone:** 11 5442-0988 **E-mail:** sergio@autobestglass.com.br

SERGIO AMARAL



Outros contatos:

LUIZ 11 8015-8788 lizstfg@hotmail.com /

Nome	Fone	E-Mail	Aniver.
ANALISTA DE ATENDIMEN			
AUXILIAR AD			
AUXILIAR DE COLUNISTA			
COMPRADOR			
CONSULTOR			
CONTROLE C			

Status Integração com Emissor de NF-e (FISCO):

5-Na pasta Contatos pode inserir como principal o contato do depto. De cobrança do cliente e abaixo pode inserir quantos contatos for preciso selecionando o cargo ou depto de cada um e para inserir mais de um contato basta clicar na figura  ao completar os dados.

OBS.: Somente após salvar os dados é que será necessário clicar na atribuição conforme os botões no final da tela:   para definir se é Fornecedor, Cliente, Vendedor, etc...
CONTINUA "CADASTRO" ABAIXO...

Genio 2 Release 2012.0001a (PRD)(0001/SYSTEM)

Cadastro de Pessoas

0001 A2 Systems PRD

Operações/Comandos: Info Pesquisar Incluir Alterar Desativar Reativar Salvar Imprimir Sair

ID/Código (Interno): Nome: Data Incl.:

ID/Código (Externo): Nome Conhecido (Nome Fantasia): Fis/Jur.:

Endereço Comercial | Endereço de Entrega | Endereço de Cobrança

Endereço Comercial:
 End.:
 Num.: Compl.: Bairro:
 UF: Cidade: Código do Município IBGE:
 CEP: País:

Data Inicial:
 Fis/Jur.:
 I. ESTADUA:
 I. Municipal:
 Suframa:
 Sub. Trib.:
 Telefone 1: Telefone 2:
 Fax: Celular:
 E-mail:
 Home Page:
 Contato: Aniversário >>
 Transportadora:
 Tipo/Classif.:

Hist. Cliente | Hist. Fornecedor | Contatos | **Ramo Atividade** | Observações



Ramo de Atividade

- AUTOM
- AUTOMAÇÃO INDUSTRIAL E COMERCIAL
- AUTOMOBILISMO
- AUTOMÓVEIS - ACESSÓRIOS
- AUTOMÓVEIS - ALINHAMENTO E BALANC.
- AUTOMÓVEIS - ALUGUEL
- AUTOMÓVEIS - AMORTECEDORES
- AUTOMÓVEIS - BLINDAGEM
- AUTOMÓVEIS - CARBURADORES

Cliente
 Fornecedor
 Transp.
 Vendedor
 Decorador
 Arquiteto

Status Integração com Emissor de NF-e (FISCO):

6-Na pasta Ramo de Atividade selecione um ou mais ramo de atividade inserindo ao clicar na figura 

OBS.: Somente após salvar os dados é que será necessário clicar na atribuição conforme os botões no final da tela:   para definir se é Fornecedor, Cliente, Vendedor, etc...

CONTINUA "CADASTRO" ABAIXO...

Genio 2 Release 2012.0001a (PRD)(0001/SYSTEM)

Cadastro de Pessoas

0001 A2 Systems PRD

Operações/Comandos

Info Pesquisar Incluir Alterar Desativar Reativar Salvar Imprimir Saq

ID/Código (Interno): 7 Nome: SOS GLASS COMERCIO E SERV.VIDROS LTDA.
 ID/Código (Externo): Nome Conhecido (Nome Fantasia): AUTO BEST GLASS VIDROS AUTOM.

Data Incl: 26/01/2012

Fis/Jur.: Jurídica CGC: 08.776.225/0001-46
 I.ESTADUA ISENTA

I.Municipal: Suframa: Sub.Trib.: Telefone 1: 11 5666-8179 Telefone 2: Celular: Fax: E-mail: Home Page: Dia/Mês Aniversário: Dt Aniversário Relacionamento: Tipo/Classif:

Endereço Comercial Endereço de Entrega Endereço de Cobrança

Endereço Comercial: End.: AV. ATLANTICA Num.: 6119 Compl.: Bairro: PARQUE ATLANTICO UF: SP Cidade: SÃO PAULO Código do Município IBGE: 3550308 CEP: 04805-000 País: BRASIL

Hist. Cliente Hist. Fornecedor Contatos Ramo Atividade Observações

Observação 1:
Observação 2:
Observação 3:

Cliente Fornecedor Transp. Vendedor Decorador Arquiteto

Status Integração com Emissor de NF-e (FISCO):

7-Na pasta observação pode colocar 3 observações diferentes sobre o cliente ou fornecedor para informações complementares.

OBS.: Somente após salvar os dados é que será necessário clicar na atribuição conforme os botões no final da tela:  para definir se é Fornecedor, Cliente, Vendedor, etc...

CONTINUA "CADASTRO" ABAIXO...

Genio 2 Release 2012.0001a (PRD)(0001/SYSTEM)

Cadastro de Pessoas

0001 A2 Systems PRD

Operações/Comandos

Info Pesquisar Incluir Alterar Desativar Reativar Salvar Imprimir Saq

ID/Código (Interno): Nome:

ID/Código (Externo): Nome Conhecido (Nome Fantasia):

Data Incl:

Fis/Jur.: CGC:

Jurídica: I.ESTADUA:

I.Municipal:

Suframa:

Sub.Trib.:

Endereço Comercial **Endereço de Entrega** Endereço de Cobrança

Endereço de Entrega:

End.:

Num.: Compl.: Bairro:

UF: Cidade: Código do Município IBGE:

CEP: País:

Telefone 1: Telefone 2:

Fax: Celular:

E-mail:

Home Page:

Dia/Mês Aniversário: Dt Aniversário Relacionamento:

Tipo/Classif.:

Hist. Cliente Hist. Fornecedor Contatos Ramo Atividade **Observações**

Observação 1:



Observação 2:

Observação 3:

Cliente Fornecedor Transp. Vendedor Decorador Arquiteto

Status Integração com Emissor de NF-e (FISCO):

8-Na pasta endereço de Entrega, se clicar na figura  serão copiados todos os dados do endereço comercial e no endereço de cobrança também pode copiar os dados.

OBS.: Somente após salvar os dados é que será necessário clicar na atribuição conforme os botões no final da tela:   para definir se é Fornecedor, Cliente, Vendedor, etc...

CONTINUA "CADASTRO" ABAIXO...

CONSULTAR DADOS

The screenshot shows a software window titled 'Cadastro de Pessoas' with a search window 'Pesquisa de Pessoas' overlaid. The search window displays a table of search results and search options.

IDPESSO	CGC/CPF	Razão Social	Nome Fantasia	Fone	DT Desativ	Cod. Externo
8	10.619.565/0001-05	LUZ OCULTA COM. ART. ILUMINAÇÃO LT	LUZ OCULTA COM. ART. ILUMINAÇÃO LT	11 2963-1866		
6	03.784.356/0001-51	NAÇÕES COMERCIO DE EMBALAGENS E	NAÇÕES EMBALAGENS	11 3227-6521		
5	07.684.668/0001-44	O MARQUES BUFFET E RESTAURANTE	O MARQUES BUFFET E RESTAURANTE	11 3207-6512		
11	00.000.000/0000-00	PROLINK WEB INTERNET SERVICE	PROLINK WEB	11 5041-1194		
7	08.776.225/0001-46	SOS GLASS COMERCIO E SERV.VIDROS	AUTO BEST GLASS VIDROS AUTOM.	11 5666-8179		
9	03.249.593/0001-76	SPEED COMERCIO DE PRODUTOS DE IN	TECNSPEED	44 3028-3749		
2	10.924.441/0001-33	VETTILO COM. MODA MASCULINA LTDA	VETTILO MODA MASCULINA	11 3742-0914		

Forma de Busca

- CPF/CNPJ
- Nome
- Nome Fantasia
- Cidade
- Estado
- Ramo de Atividade
- Telefone
- Cód.Interno
- Cód.Externo

Conteúdo da Busca

Pesquisa Qualquer Posição Pesquisa Exata Pesquisa Inicia com...

▼ VETTILO

Visualiza os Desativados

Todos Cliente Fornecedor Transportadora
 Vendedor Arquiteto Decorador Motorista

9-Para consultar um cadastro deixe o campo Código em branco e clique na figura  onde abrirá a tela de pesquisa, sendo possível consultar por vários campos, como ex. CNPJ ou Nome. Ainda solicitar que seja pesquisado em qualquer posição, que inicia com a informação digitada ou na exatamente conforme digitado.

10-Pode definir que seja pesquisado Todos ou apenas clientes, fornecedores, etc...

11-para aparecer os dados na tela de um duplo clique na linha desejada que aparecerá o código na tela de cadastro

CONTINUA "CADASTRO" ABAIXO...

Genio 2 Release 2012.0001a (PRD)(0001/SYSTEM)

Cadastro de Pessoas

0001 A2 Systems PRD

Operações/Comandos

Info Pesquisar Incluir Alterar Desativar Reativar Salvar Imprimir Sair

ID/Código (Interno): Nome:

ID/Código (Externo): Nome Conhecido (Nome Fantasia):

Data Incl:

Fis/Jur.: CGC:

Jurídica: I.ESTADUA:

I. Municipal:

Suframa:

Sub. Trib.:

Telefone 1: Telefone 2:

Fax: Celular:

E-mail:

Home Page:

Dia/Mês Aniversário: Dt Aniversário Relacionamento:

Tipo/Classif.:

Endereço Comercial | Endereço de Entrega | Endereço de Cobrança

Endereço Comercial:

End.:

Num.: Compl.: Bairro:

UF: Cidade: Código do Município IBGE:

CEP: País:

Telefone 1: Telefone 2:

Fax: Celular:

E-mail:

Home Page:

Dia/Mês Aniversário: Dt Aniversário Relacionamento:

Tipo/Classif.:

Hist. Cliente | Hist. Fornecedor | Contatos | Ramo Atividade | Observações

Pedido	Data	Vr. Líquido	Qtde. Itens	NF

Primeira compra: Última compra: Qtde compras: Qtde itens: Montante compras:

Status Integração com Emissor de NF-e (FISCO):

Cliente Fornecedor Transp. Vendedor Decorador Arquiteto

Status Integração com Emissor de NF-e (FISCO):

12-Para visualizar as informações basta clicar na figura 

13- Para alterar alguma informação basta clicar no topo da tela no botão Alterar, para não utilizar mais este cadastro basta clicar no botão Desativar.

14-Para realizar um novo cadastro basta clicar no botão Incluir.

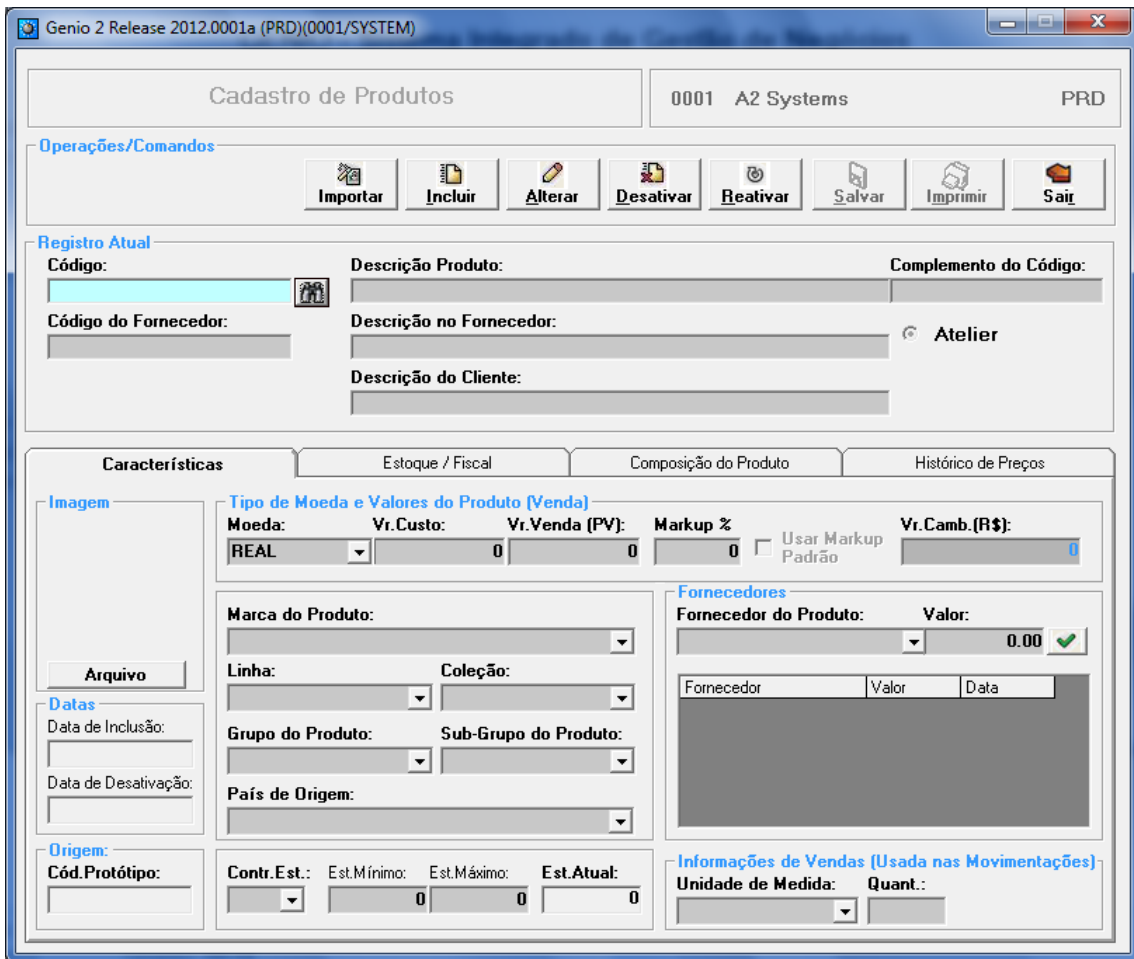
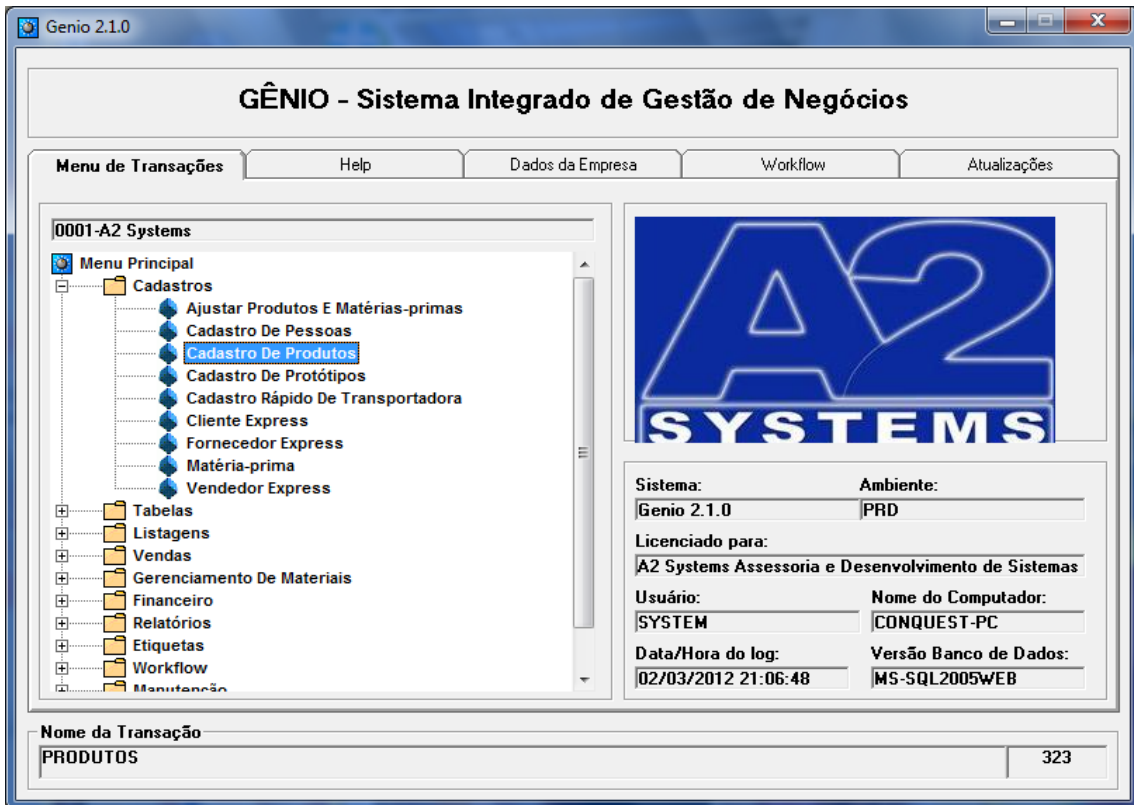

Genio 2 Release 2012.0001a (PRD)(0001/SYSTEM)

Cadastro de Produtos / Serviços

0001 OBJECTO DE DESEJO PRD

Operações/Comandos: QA

Importar Incluir Alterar Desativar Reativar Salvar Imprimir Sair

Registro Atual

Código: Tipo de Produto: Descrição Produto:

Complemento do Código: Data de Inclusão:

Características

Imagem

Arquivo

Origem: Cód. Protótipo:

Genio 2 Release 2012.0001a

Pesquisa de Produtos/Serviços

Formato Grid Formato Imagem

Dados Pesquisados

ID	Código	Descrição	Estoque	DT Desativa	Tipo Produto	Imagem
675	CT019	ABAJUR BASE CERAMICA BRANCO COM CUPULA	100		MATERIAL DE ESTOQUE	
674	CT018	ABAJUR BASE PRETA CUPULA EM ACRILICO	0		MATERIAL DE ESTOQUE	
673	CT017	ABAJUR CRISTAL JOIA COM CUPULA ESTAMPA	10		MATERIAL DE ESTOQUE	
1397	CT023	ABAJUR EGIZIA PRETO	0		MATERIAL DE ESTOQUE	
677	CT020	ABAJUR MOSAICO BASE PRETA COM CUPULA	0		MATERIAL DE ESTOQUE	
1388	CT022	ABAJUR VASO EGIZIA	0		MATERIAL DE ESTOQUE	
1317	519106	ANT-PORTA VELAS FORMATO ABAJUR VIDRO	6		MATERIAL DE ESTOQUE	
1316	519105	ANT-PORTA VELAS FORMATO ABAJUR VIDRO	16		MATERIAL DE ESTOQUE	
692	CUPULA	CUPULA DE ABAJUR	0		MATERIAL DE ESTOQUE	

Forma de Busca: ID Código Descrição

Conteúdo da Busca: Pesquisa Qualquer posição Pesquisa Exata Pesquisa Inicia com...

ABAJUR

Tipo de Produto: Coleção:

Visualiza os Desativados

Página: 9 de 9 Palavras: 0

Genio 2 Release 2012.0001a (PRD)(0001/SYSTEM)

Cadastro de Produtos / Serviços

0001 OBJECTO DE DESEJO PRD

Operações/Comandos: QA

Importar Incluir Alterar Desativar Reativar Salvar Imprimir Sair

Registro Atual

Código: CT019 Tipo de Produto: MATERIAL DE ESTOQUE-REVENDA Descrição Produto: ABAJUR BASE CERAMICA BRANCO COM CUPULA ACRILICO BCO

Complemento do Código: Código do Fornecedor: Descrição no Fornecedor:

Data de Inclusão: Data de Desativação: Descrição do Cliente:

Características

Estoque / Fiscal / Contábil Composição do Produto Histórico de Preços Fornecedores Controle de Lote

Imagem

Arquivo

Origem: Cód. Protótipo:

Tipo de Moeda e Valores do Produto (Venda)

Moeda: REAL Vr. Custo: 0,00 Vr. Venda (PV): 749,00 Markup %: 0,000 Usar Markup Padrão Vr. Camb. (R\$): 749,00

Marca do Produto: CLAUDIA TROCON

Linha: Coleção:

Grupo do Produto: Sub-Grupo do Produto:

País de Origem:

Informações de Vendas (Usada nas Movimentações)

Unidade de Medida: PEÇA Peso Bruto: 0,00 Peso Líquido: 0,00

Controla Estoque: Sim Controla Lote: Não

Est. Mínimo: 0 Est. Máximo: 0 Est. Atual: 100 Proj. Compra: 0

Controle Promocional

Percentual (%): 0,00 Data Limite: / /

Genio 2 Release 2012.0001a (PRD)(0001/SYSTEM)

Cadastro de Produtos / Serviços 0001 OBJECTO DE DESEJO PRD

Operações/Comandos QA

Registro Atual

Código: Tipo de Produto: MATERIAL DE ESTOQUE-REVENDA Descrição Produto: ABAJUR BASE CERAMICA BRANCO COM CUPULA ACRILICO BCO

Complemento do Código: Código do Fornecedor: Descrição no Fornecedor:

Data de Inclusão: Data de Desativação: Descrição do Cliente:

Características **Estoque / Fiscal / Contábil** Composição do Produto Histórico de Preços Fornecedores Controle de Lote

Estoque

Disponível:	Estoque Atual:	Estoque II:	Pedidos Ab:	Compras:	Projeção de Compras:	Vr. Prod. Tabela Preço Governo:
102	100	0	-2	0	0	
Embarque 1:	Embarque 2:	Embarque 3:	Consignação:	Demonstração:		
0	0	0	0	0		

Classificação Fiscal ou Tributos Específicos

Cód.Reduzido: IPI: ICMS: 0,00

CST - Código de Situação Tributária

CST IPI: CST ICMS: CST PIS: CST COFINS:

Serviço

Código CNAE: Código Trib. Municipal: Item Lista Serviços:

Informações Contábeis

Conta do Razão: Centro de Custo: Centro de Lucro:

Genio 2 Release 2012.0001a (PRD)(0001/SYSTEM)

Cadastro de Produtos / Serviços 0001 OBJECTO DE DESEJO PRD

Operações/Comandos QA

Registro Atual

Código: Tipo de Produto: MATERIAL DE ESTOQUE-REVENDA Descrição Produto: ABAJUR BASE CERAMICA BRANCO COM CUPULA ACRILICO BCO

Complemento do Código: Código do Fornecedor: Descrição no Fornecedor:

Data de Inclusão: Data de Desativação: Descrição do Cliente:

Características **Estoque / Fiscal / Contábil** **Composição do Produto** Histórico de Preços Fornecedores Controle de Lote

Visualizar Valores Atualizados dos produtos agregados ao Kit Transferir para o Campo 'Custo do Produto'

Código	Descrição	Quantidade	Vr. Unitario	Total Item	Show (S/N)

Código do Produto Descrição Valor Unit. Quant. Show:

Genio 2 Release 2012.0001a (PRD)(0001/SYSTEM)

Cadastro de Produtos / Serviços 0001 OBJECTO DE DESEJO PRD

Operações/Comandos QA

Registro Atual

Código: Tipo de Produto: MATERIAL DE ESTOQUE-REVENDA Descrição Produto: ABAJUR BASE CERAMICA BRANCO COM CUPULA ACRILICO BCO

Complemento do Código: Código do Fornecedor: Descrição no Fornecedor:

Data de Inclusão: Data de Desativação: Descrição do Cliente:

Data	Moeda	Valor Custo	Valor Venda	Histórico	Usuário
02/03/2012 21:42:51	REAL	780,00	780,00	PREÇO AJUSTADO	SYSTEM
02/03/2012 21:42:33	REAL	0,00	0,00	PREÇO AJUSTADO	SYSTEM

Genio 2 Release 2012.0001a (PRD)(0001/SYSTEM)

Cadastro de Produtos / Serviços 0001 OBJECTO DE DESEJO PRD

Operações/Comandos QA

Registro Atual

Código: Tipo de Produto: MATERIAL DE ESTOQUE-REVENDA Descrição Produto: ABAJUR BASE CERAMICA BRANCO COM CUPULA ACRILICO BCO

Complemento do Código: Código do Fornecedor: Descrição no Fornecedor:

Data de Inclusão: Data de Desativação: Descrição do Cliente:

Fornecedores

Fornecedor do Produto: Valor: Data:

Fornecedor	Valor	Data
PARLANE		

Genio 2 Release 2012.0001a (PRD)\0001\SYSTEM

Cadastro de Produtos / Serviços

0001 OBJECTO DE DESEJO PRD

Operações/Comandos

QA

Registro Atual

Código: Tipo de Produto: Descrição Produto:

Complemento do Código: Código do Fornecedor: Descrição no Fornecedor:

Data de Inclusão: Data de Desativação: Descrição do Cliente:

Genio 2 Release 2012.0001a

GÊNIO - Sistema Integrado de Gestão de Negócios

Menu de Transações Help Dados da Empresa Workflow Atualizações

0001-OBJECTO DE DESEJO

Menu Principal

- Cadastros
 - Ajustar Produtos E Matérias-primas
 - Cadastro De Pessoas
 - Cadastro De Produtos
 - Cadastro De Protótipos
 - Cadastro Rápido De Transportadora
 - Cliente Express**
 - Fornecedor Express
 - Matéria-prima
 - Vendedor Express
- Tabelas
- Listagens
- Vendas
- Gerenciamento De Materiais
- Financeiro
- Relatórios
- Etiquetas
- Workflow
- Manutenção



Sistema: Ambiente:

Licenciado para:

Usuário: Nome do Computador:

Data/Hora do log: Versão Banco de Dados:

Nome da Transação:

Validação de Versão em: dia(s)

Genio 2 Release 2012.0001a (PRD)(0001/SYSTEM)

Cliente Express 0001 OBJECTO DE DESEJO PRD

Operações/Comandos

Identificação

ID: Nome:

Fis/Jur.: CNPJ: E-mail:

Fones

Telefone 1: Celular: No. Rádio/ID:

Tipo/Classificação do Cliente:

Dia/Mês: Aniversário: Dt Aniv.Relacionamento:

Data Inclusão: Data Desativação:

Aviso: Selecione Um Registro Para Alterar/Desativar ou Reativar

Genio 2 Release 2012.0001a

GÊNIO - Sistema Integrado de Gestão de Negócios

Menu de Transações Help Dados da Empresa Workflow Atualizações

0001-OBJECTO DE DESEJO

Tabelas

- Administradora De Cartões
- Atividades
- Bancos
- Cadastro De Moedas
- Cargos
- Centro De Custo
- Cfop
- Classificação Fiscal
- Coleções
- Condições De Pagamento
- Cores
- Formas De Pagamento
- Grupos De Produtos
- Lançamento Do Cambio
- Locais De Venda
- Marcas
- Medidas
- Países
- Sub grupos De Produtos



Sistema: Genio 2 Release Ambiente: PRD

Licenciado para: OBJECTO DE DESEJO COMERCIO E IMPORTAÇÃO EXP. LTDA

Usuário: SYSTEM Nome do Computador: CONQUEST-PC

Data/Hora do log: 02/03/2012 21:38:45 Versão Banco de Dados: MS-SQL-02-2012-001

Nome da Transação: BANDEIRAS Validação de Versão em: 72 dias(s)

Genio 2.1.0 (PRD)(0001/SYSTEM)

Cadastro de Bandeiras (Cartões de Créditos/Débitos) 0001 OBJECTO DE DESEJO PRD

Comandos

Registro Atual

ID: Código: Descrição:

ID	Código	Descrição	Inclusão	Desativação
1	AMEX	AMEX		
2	CREDICARD	CREDICARD		
3	DINERS	DINERS		
4	MAESTRO	MAESTRO		
6	MASTERCAR	MASTERCARD		
7	REDESHOP	REDESHOP		
8	VISA	VISA		

Selecione Um Registro Para Alterar/Desativar ou Reativar Visualiza os Desativados

Genio 2 Release 2012.0001a

GÊNIO - Sistema Integrado de Gestão de Negócios

Menu de Transações Help Dados da Empresa Workflow Atualizações

0001-OBJECTO DE DESEJO

- Tabelas
 - Administradora De Cartões
 - Atividades
 - Bancos
 - Cadastro De Moedas
 - Cargos
 - Centro De Custo
 - Cfop
 - Classificação Fiscal
 - Coleções
 - Condições De Pagamento
 - Cores
 - Formas De Pagamento
 - Grupos De Produtos
 - Lançamento Do Cambio
 - Locais De Venda
 - Marcas
 - Medidas
 - Países
 - Sub-grupos De Produtos



Sistema: Ambiente:
 Genio 2 Release PRD

Licenciado para:
 OBJECTO DE DESEJO COMERCIO E IMPORTAÇÃO EXP. LTDA

Usuário: Nome do Computador:
 SYSTEM CONQUEST-PC

Data/Hora do log: Versão Banco de Dados:
 02/03/2012 21:38:45 MS-SQL-02-2012-001

Nome da Transação
 ATIVIDADES Validação de Versão em: 72 dia(s)

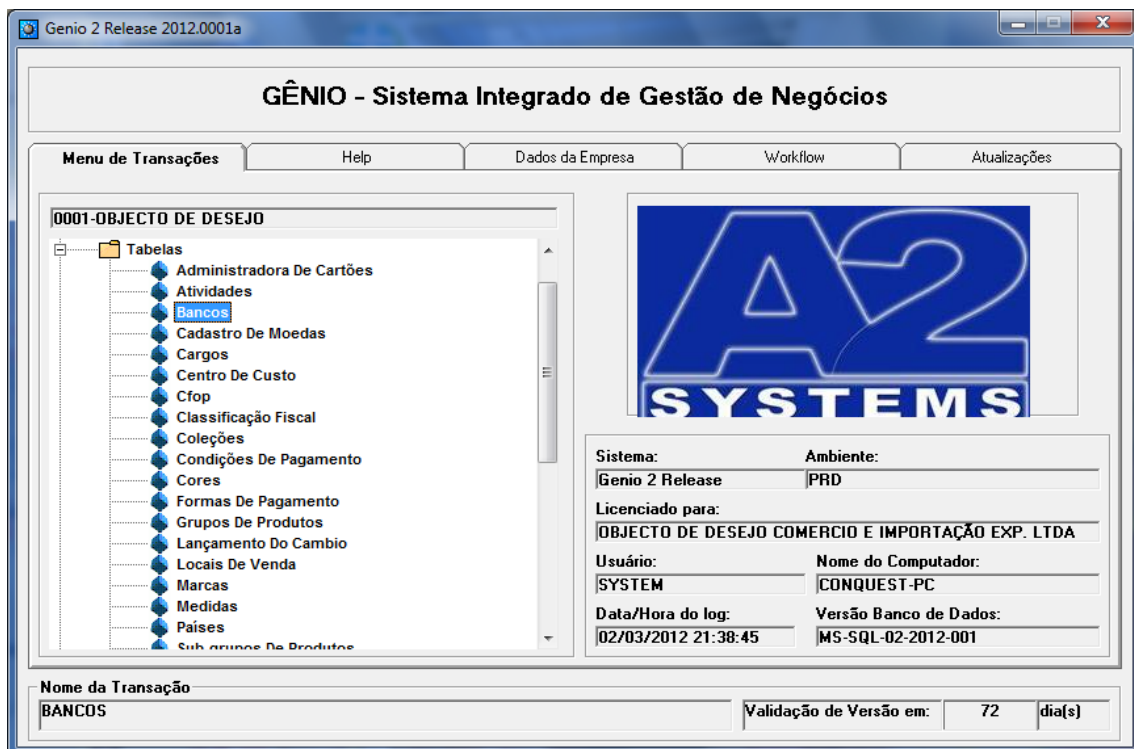
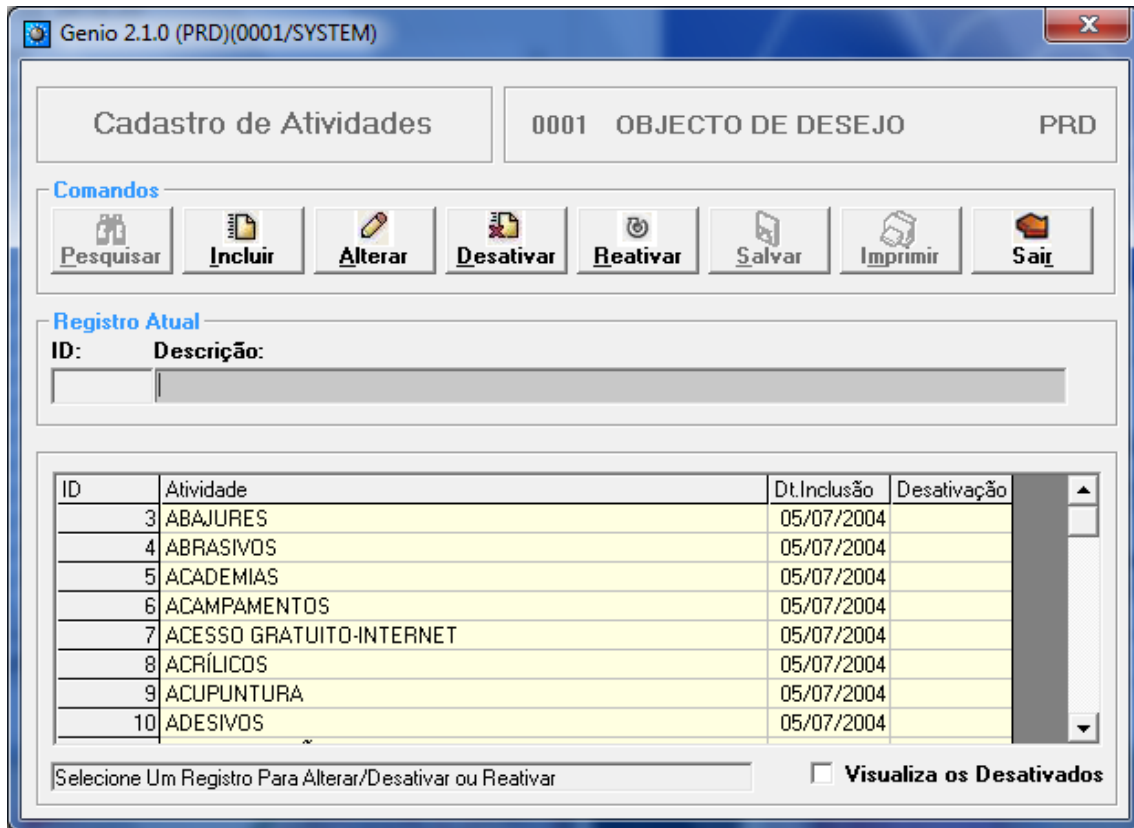

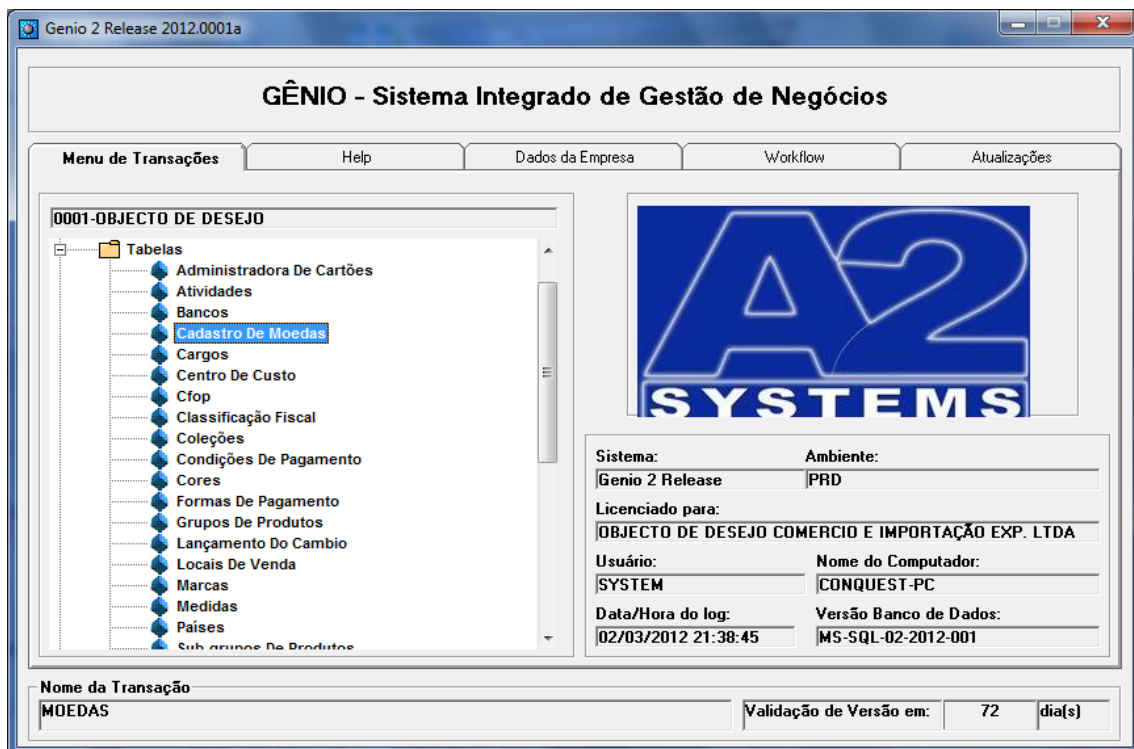
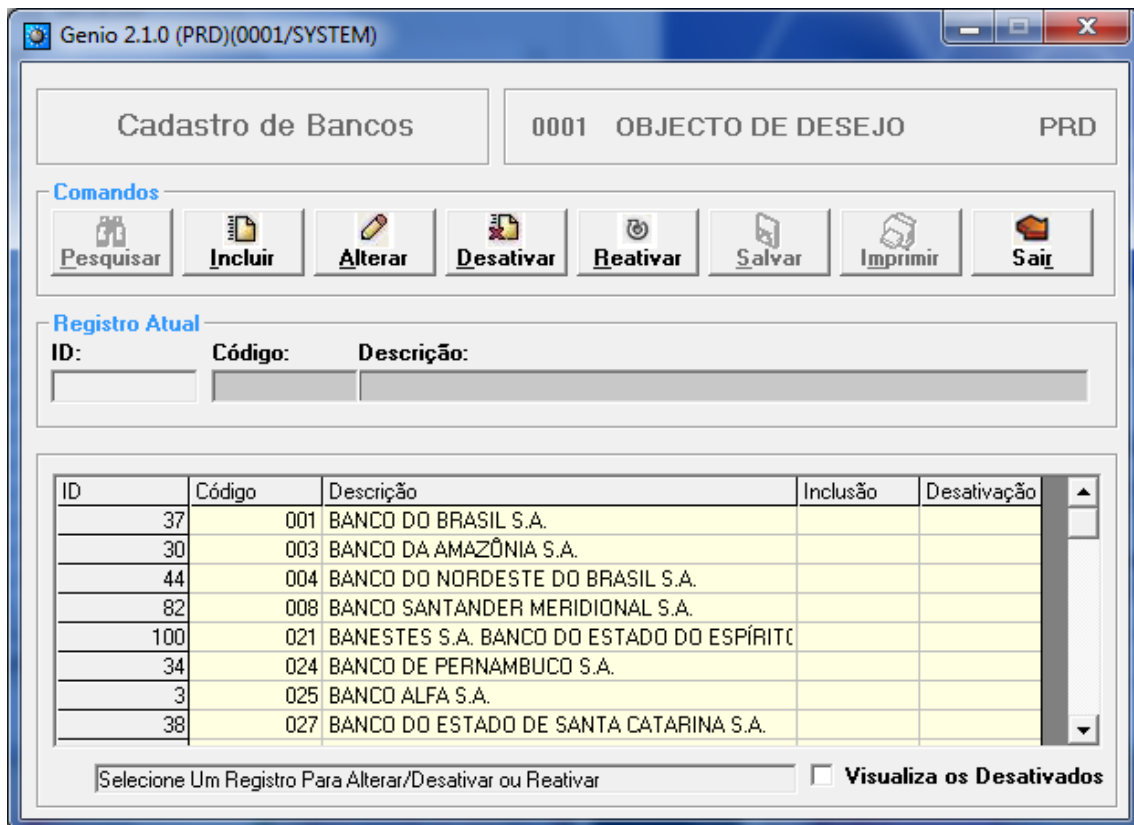

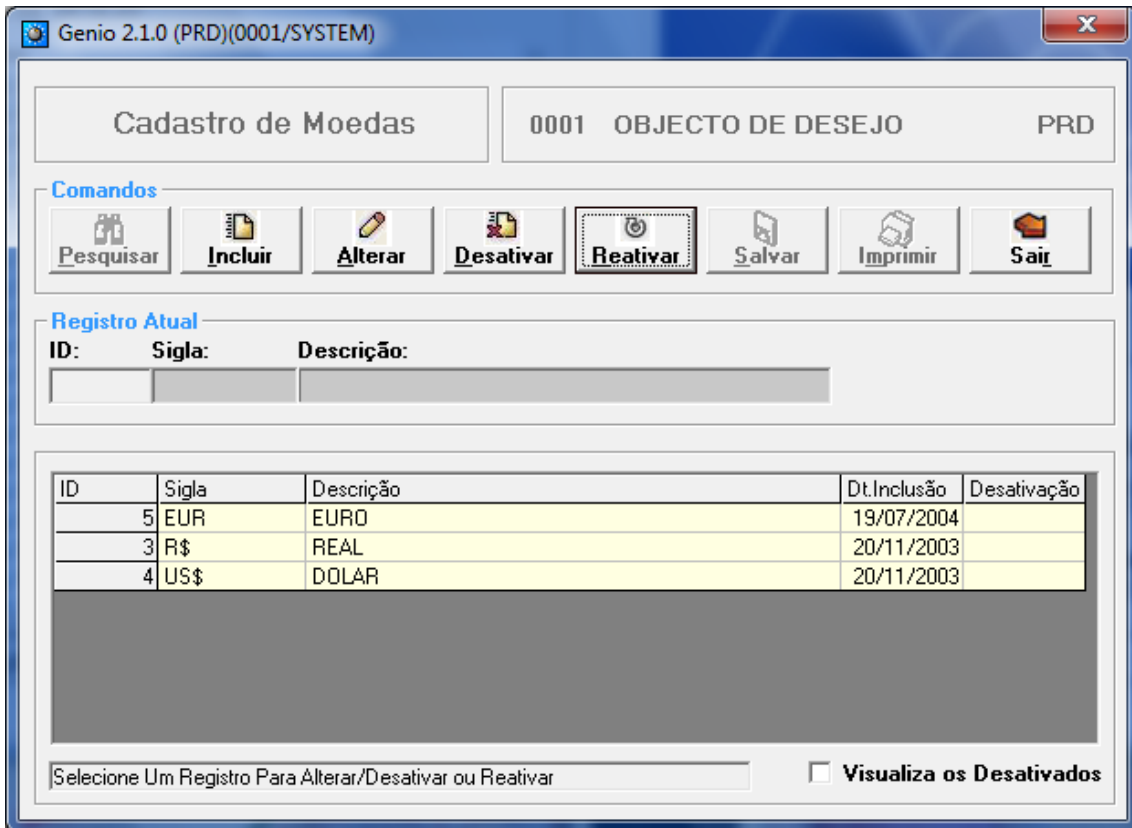

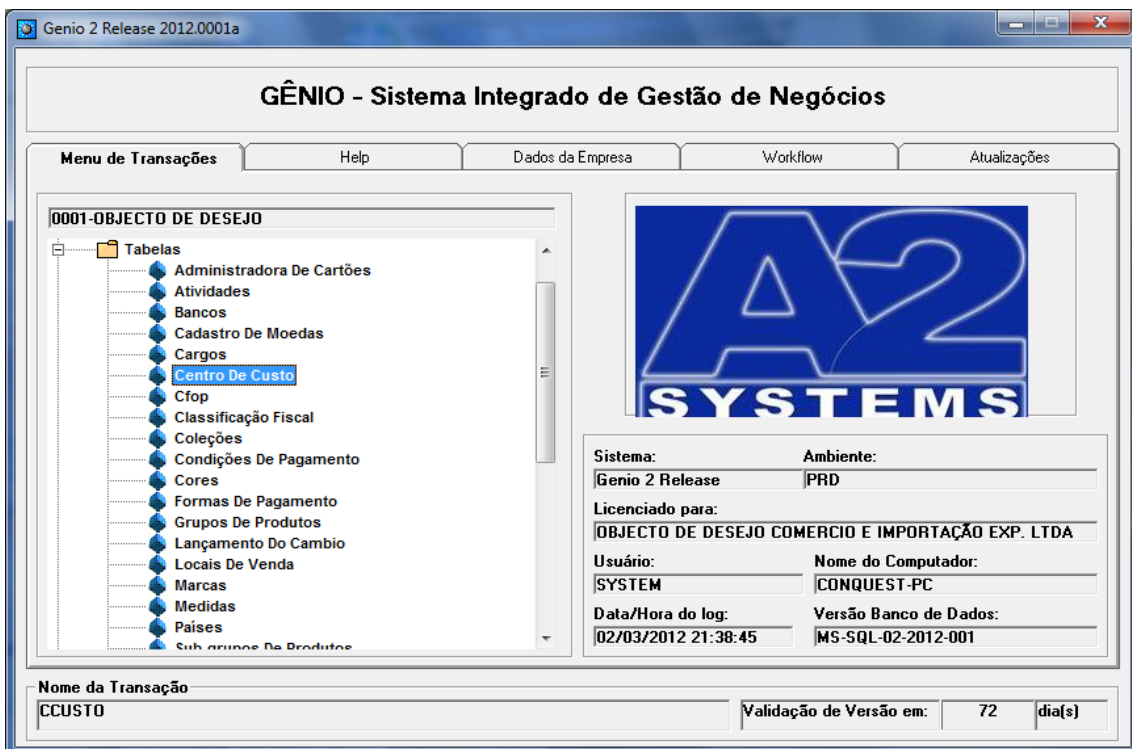
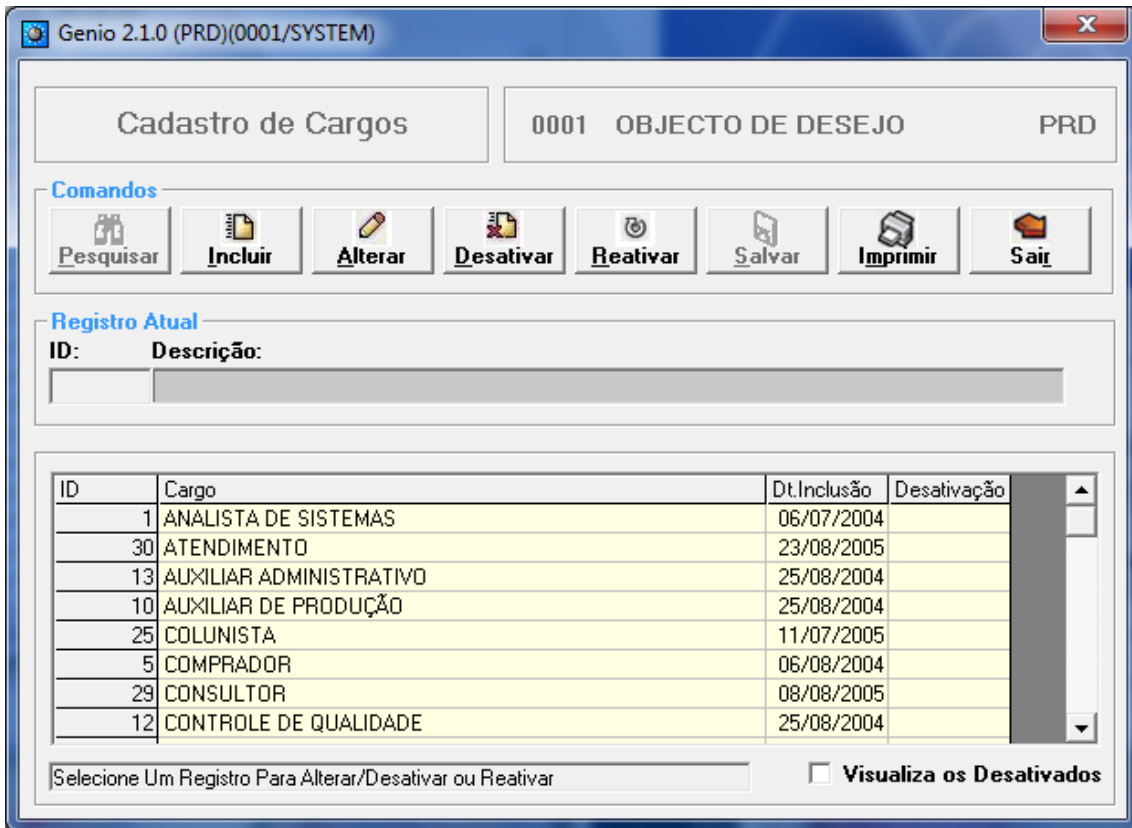

Genio 2.1.0 (PRD)/(0001/SYSTEM)

Cadastro de Centro de Custo

0001 OBJECTO DE DESEJO PRD

Comandos

Registro Atual

ID:
 Codigo:
 Descrição:
 Validade de:
 Validade até:

Departamento:
 Pessoa Responsável:
 Bloqueado

Todos os Centro de Custos
 Somente os Centro de Custos Ativos
 Somente os Centro de Custos Inativos

ID	Codigo	Descrição	Bloqueado	Dt.Val.De	Dt.Val.Até	Dt.Inclusão	Desativação

Seleccione Um Registro Para Alterar/Desativar ou Reativar
 Visualiza os Desativados

Genio 2 Release 2012.0001a

GÊNIO - Sistema Integrado de Gestão de Negócios

0001-OBJECTO DE DESEJO

- Tabelas
 - Administradora De Cartões
 - Atividades
 - Bancos
 - Cadastro De Moedas
 - Cargos
 - Centro De Custo
 - CFOP**
 - Classificação Fiscal
 - Coleções
 - Condições De Pagamento
 - Cores
 - Formas De Pagamento
 - Grupos De Produtos
 - Lançamento Do Cambio
 - Locais De Venda
 - Marcas
 - Medidas
 - Países
 - Sub grupos De Produtos



Sistema:
 Ambiente:

Licenciado para:

Usuário:
 Nome do Computador:

Data/Hora do log:
 Versão Banco de Dados:

Nome da Transação:
 Validação de Versão em: dia(s)

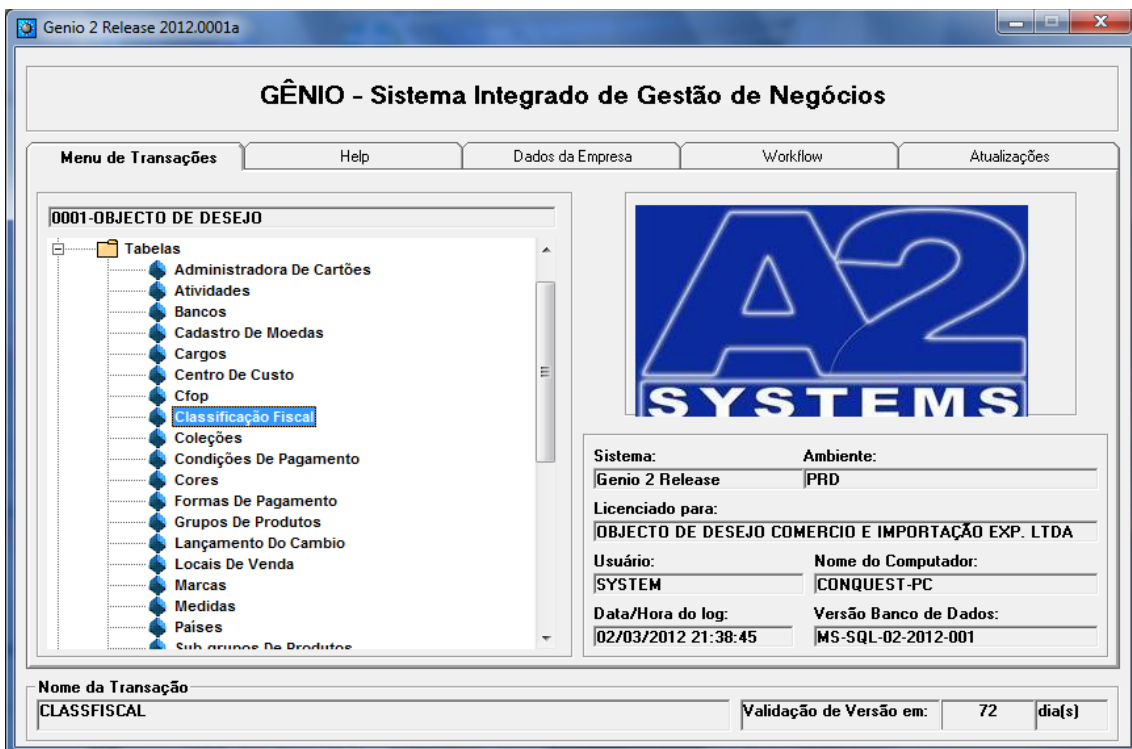
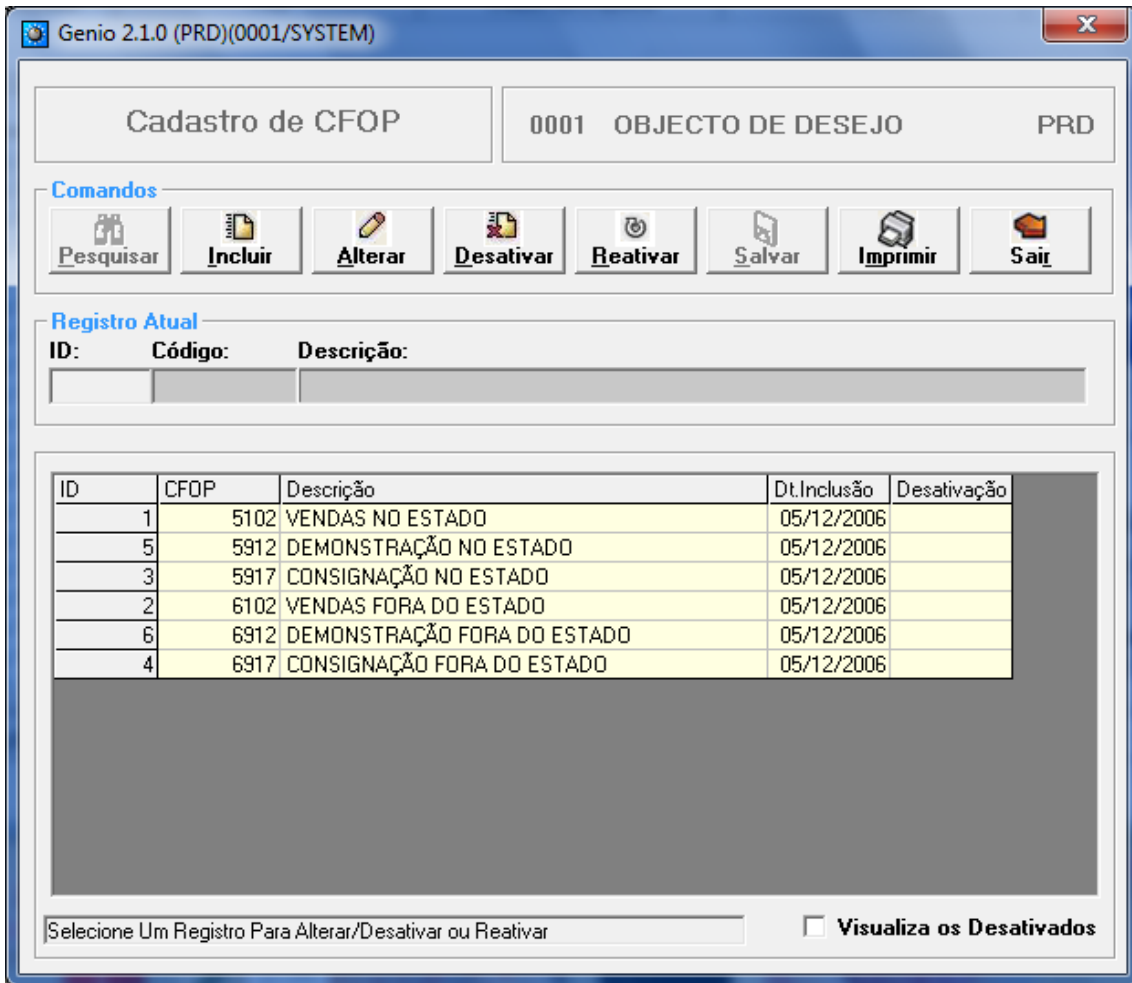

Genio 2.1.0 (PRD)(0001/SYSTEM)

Classificação Fiscal 0001 OBJECTO DE DESEJO PRD

Registro Atual

Cód.Reduzido: Cód.Class.Fiscal: Descrição: IPI%

Cód.Reduzido	Cód.Class.Fiscal	Descrição	Vr.IPI%
AA	7616.99.00		76.16.99.00 (
AB	7010.90.22		70.10.90.22 (
ABC	9403.40.00	MOVEIS DE MADEIRA	(
ABD	9403.20.00	MOVEIS DE METAL	(
AC	7326.90.00		73.26.90.00 (
AD	3924.90.00		39.24.90.00 (
AE	4910.00.00		49.10.00.00 (

Selecione Um Registro Para Alterar/Desativar ou Reativar Visualiza os Desativados

Genio 2 Release 2012.0001a

GÊNIO - Sistema Integrado de Gestão de Negócios

0001-OBJECTO DE DESEJO

- Tabelas
 - Administradora De Cartões
 - Atividades
 - Bancos
 - Cadastro De Moedas
 - Cargos
 - Centro De Custo
 - Cfop
 - Classificação Fiscal
 - Coleções
 - Condições De Pagamento**
 - Cores
 - Formas De Pagamento
 - Grupos De Produtos
 - Lançamento Do Cambio
 - Locais De Venda
 - Marcas
 - Medidas
 - Países
 - Sub grupos De Produtos



Sistema: Ambiente:
 Genio 2 Release PRD
 Licenciado para:
 OBJECTO DE DESEJO COMERCIO E IMPORTAÇÃO EXP. LTDA
 Usuário: Nome do Computador:
 SYSTEM CONQUEST-PC
 Data/Hora do log: Versão Banco de Dados:
 02/03/2012 21:38:45 MS-SQL-02-2012-001

Nome da Transação: Validação de Versão em: 72 dia(s)

CONDPGTO

Genio 2.1.0 (PRD)(0001/SYSTEM)

Condições de Pagamento 0001 OBJECTO DE DESEJO PRD

Operações/Comandos

Código: **Descrição:**

Parc.Nº: **Dias:**

Parc.Nº	Dias

Nº Parcelas:

Dt Desativação:

Aviso:

Genio 2 Release 2012.0001a

GÊNIO - Sistema Integrado de Gestão de Negócios

0001-OBJECTO DE DESEJO

- Tabelas
 - Administradora De Cartões
 - Atividades
 - Bancos
 - Cadastro De Moedas
 - Cargos
 - Centro De Custo
 - Cfop
 - Classificação Fiscal
 - Coleções
 - Condições De Pagamento
 - Cores**
 - Formas De Pagamento
 - Grupos De Produtos
 - Lançamento Do Cambio
 - Locais De Venda
 - Marcas
 - Medidas
 - Países
 - Sub grupos De Produtos



Sistema: **Ambiente:**

Licenciado para:

Usuário: **Nome do Computador:**

Data/Hora do log: **Versão Banco de Dados:**

Nome da Transação:

Validação de Versão em:

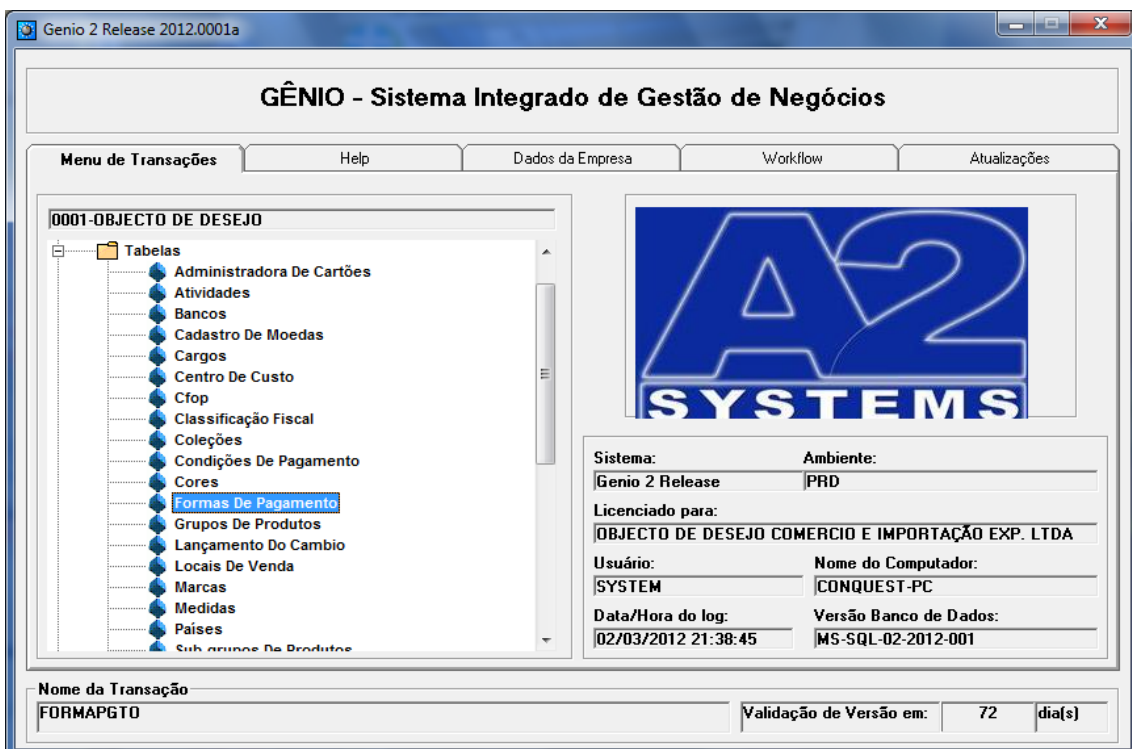
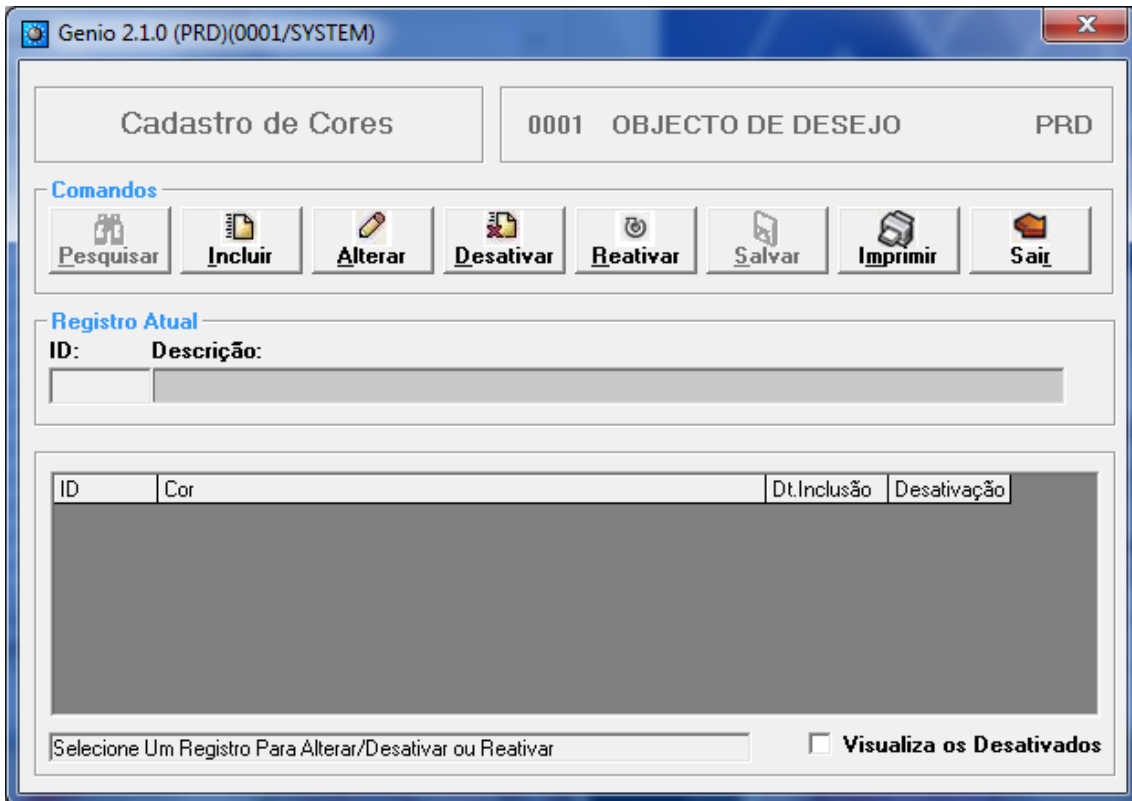

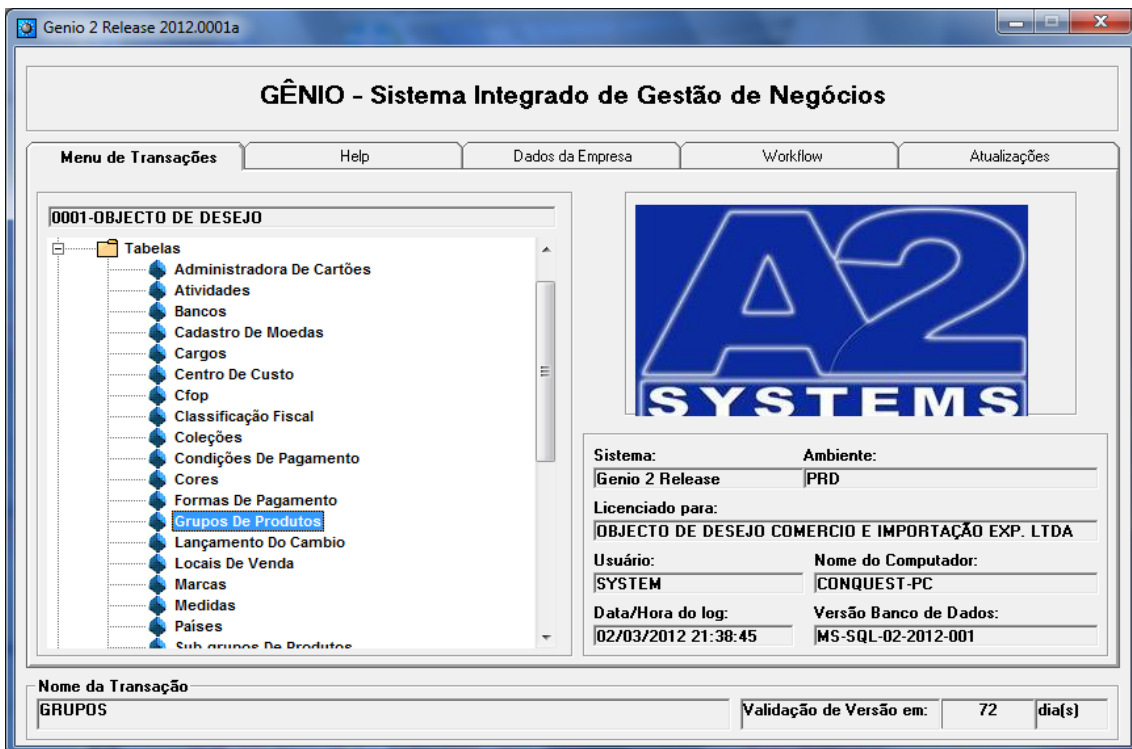
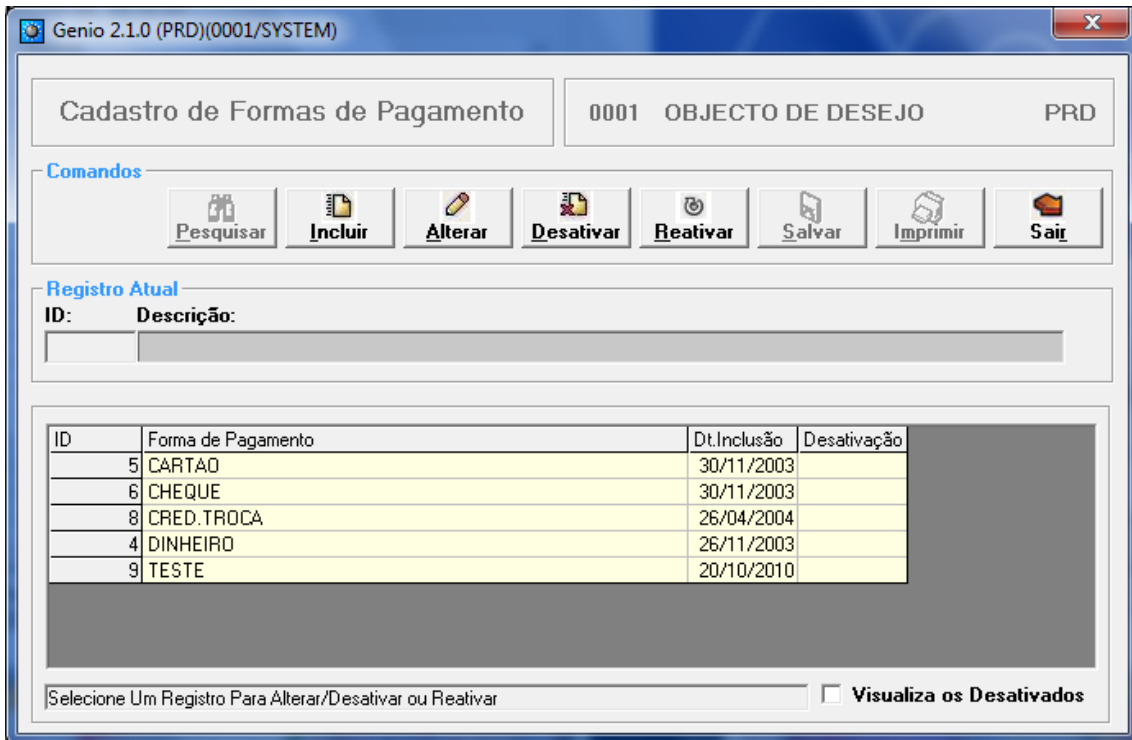

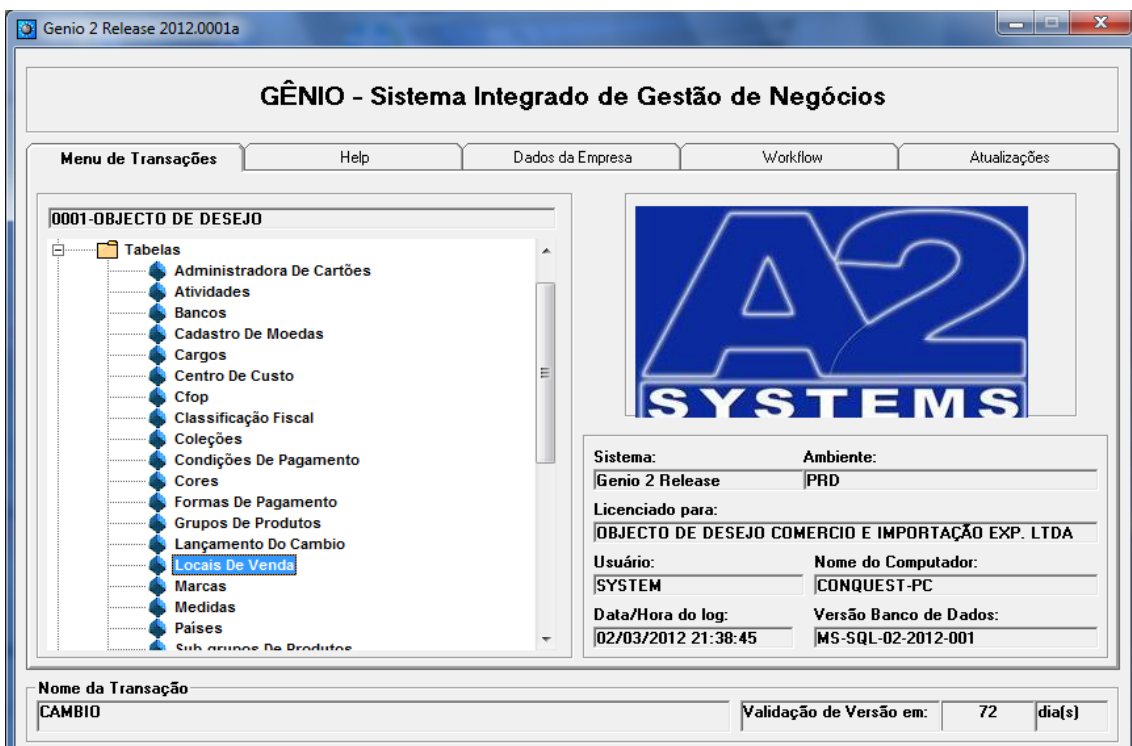
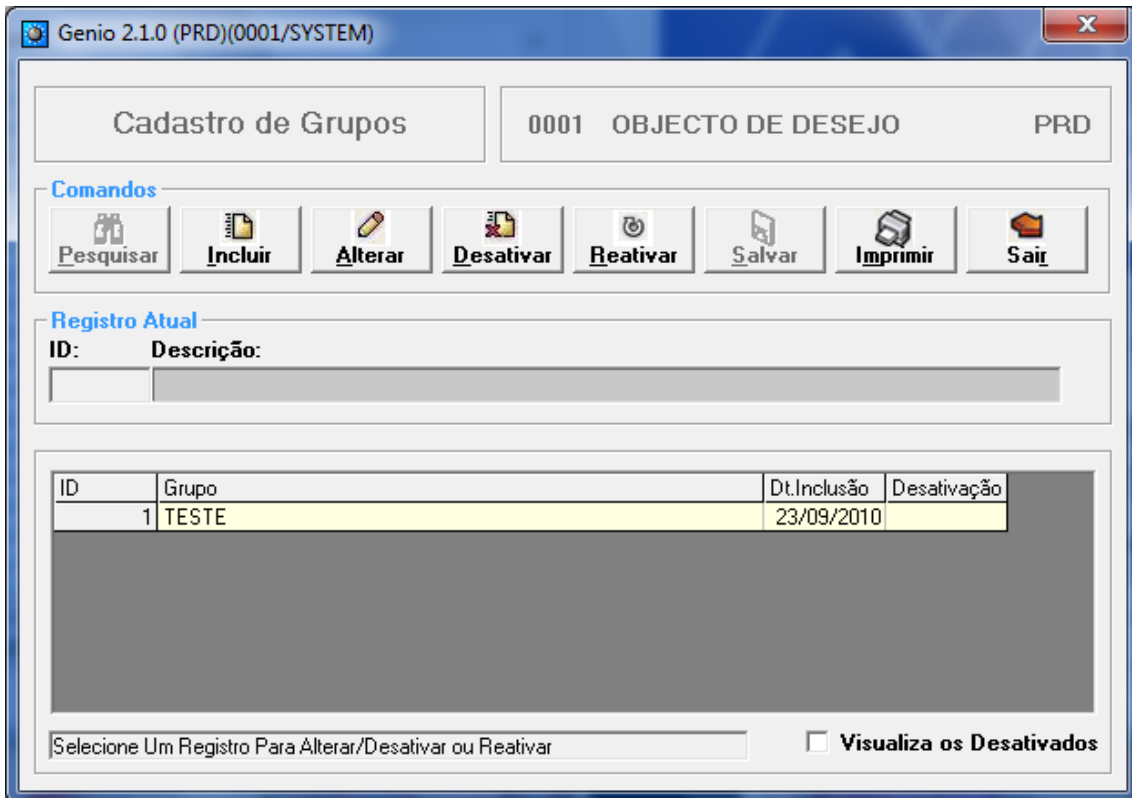

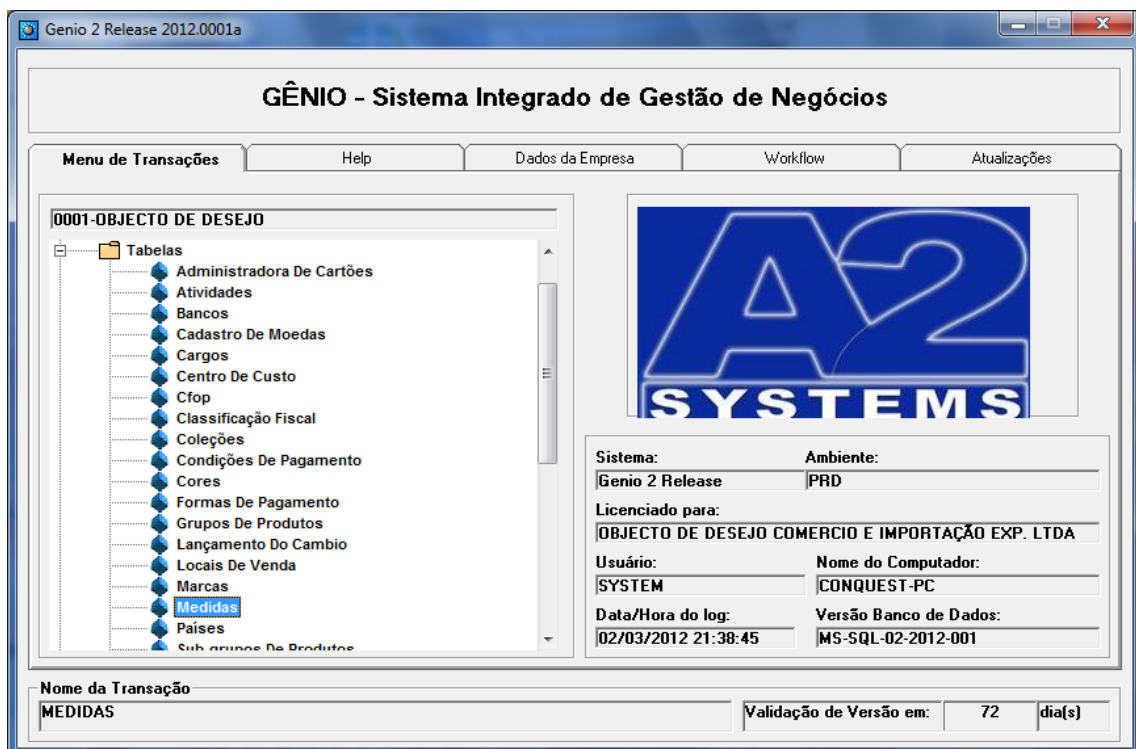
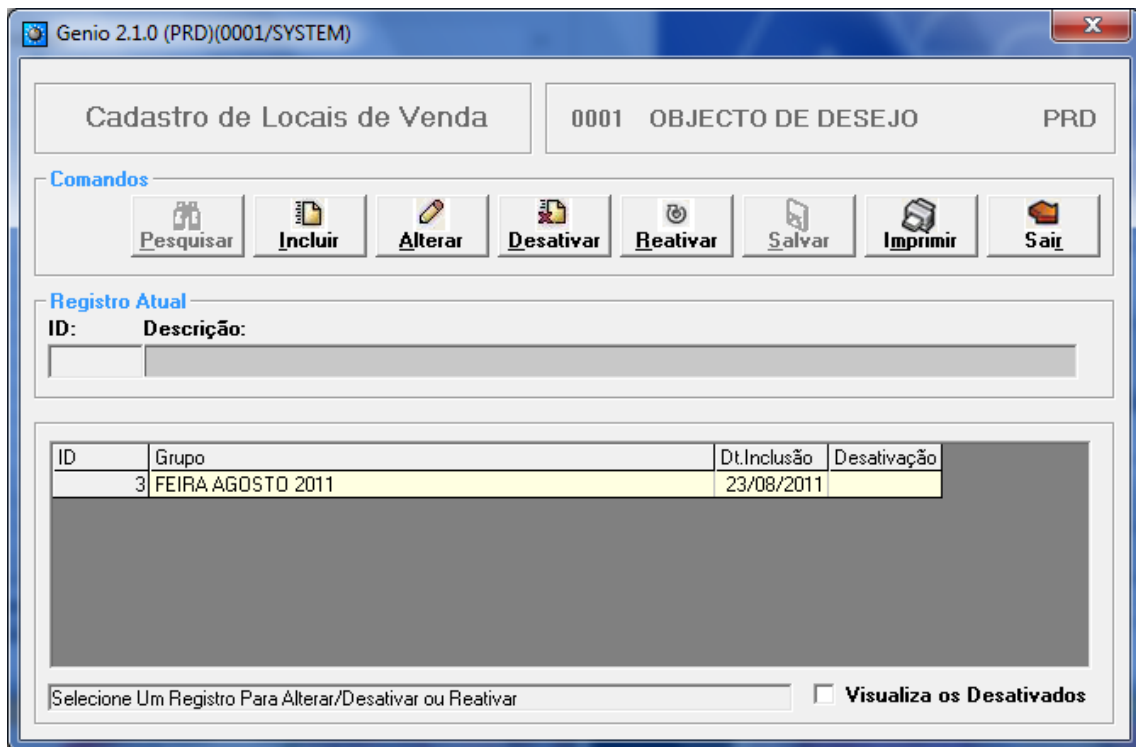

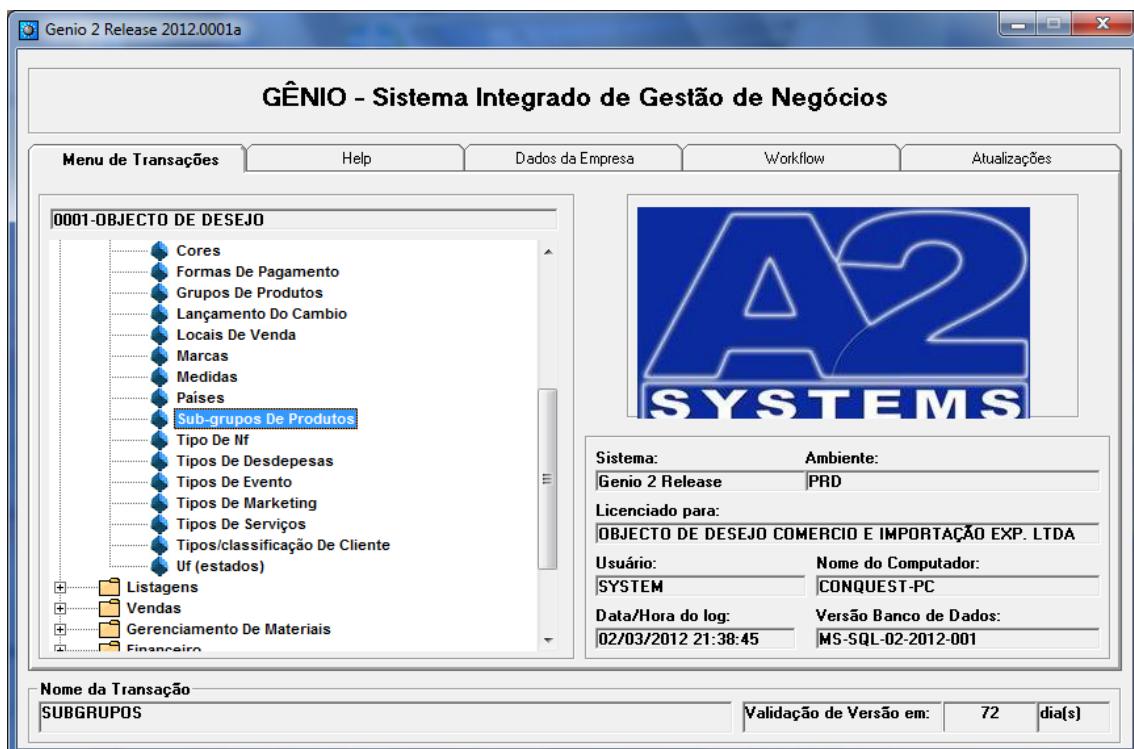
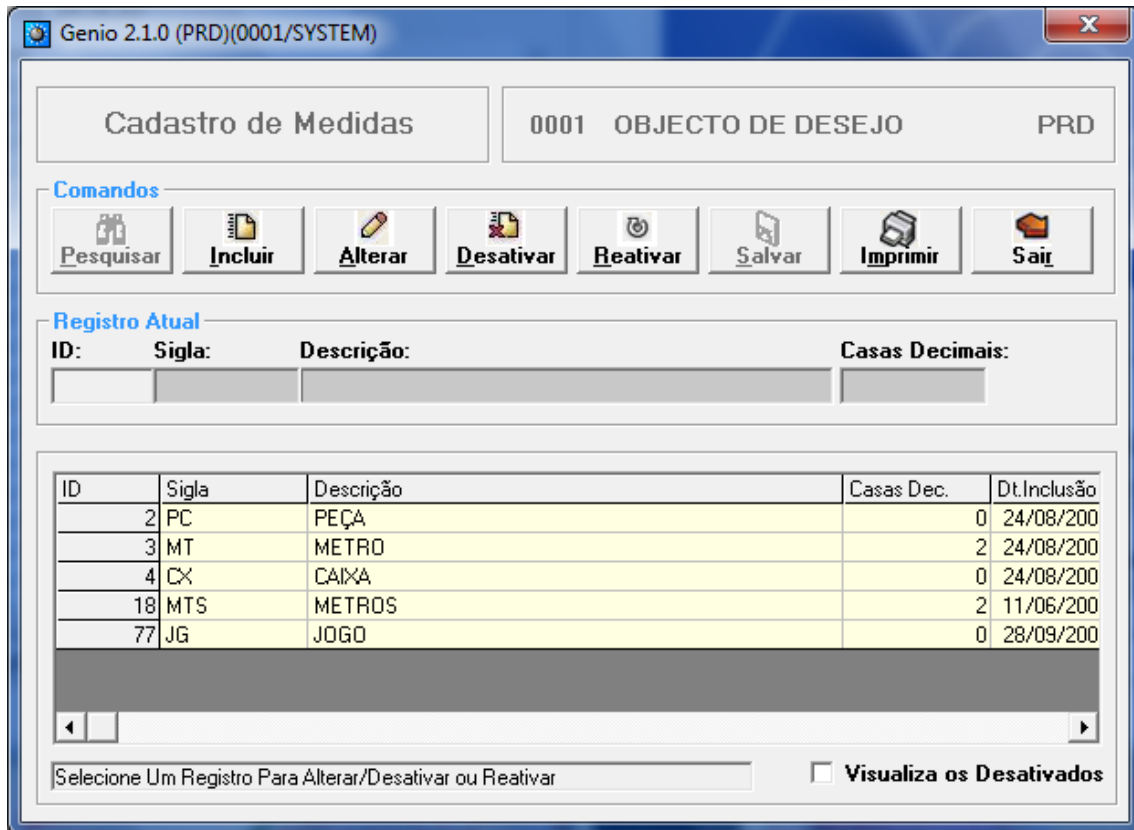

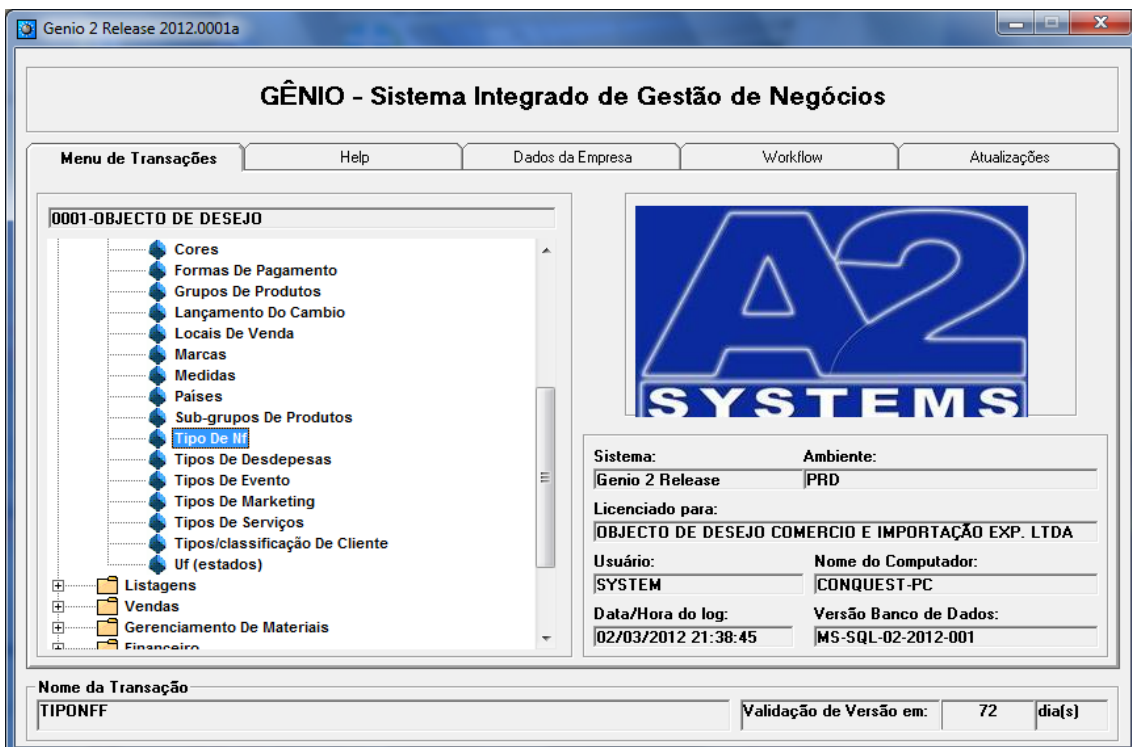
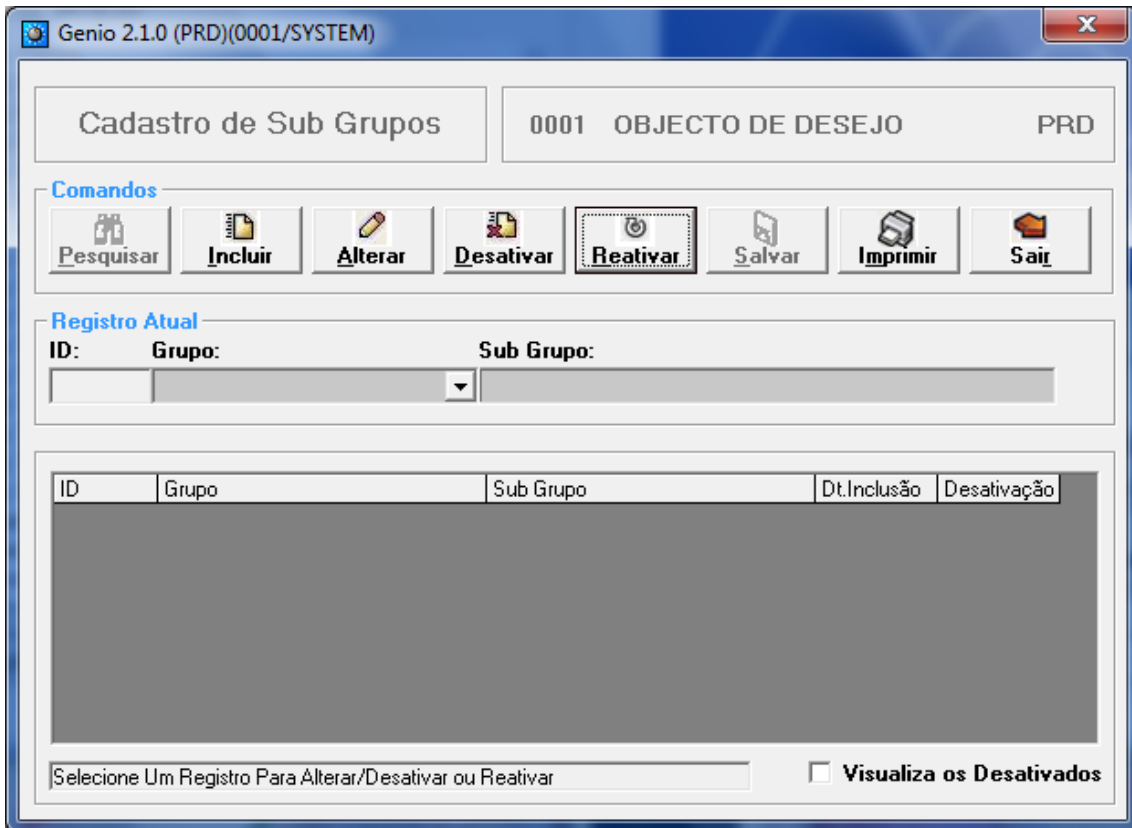

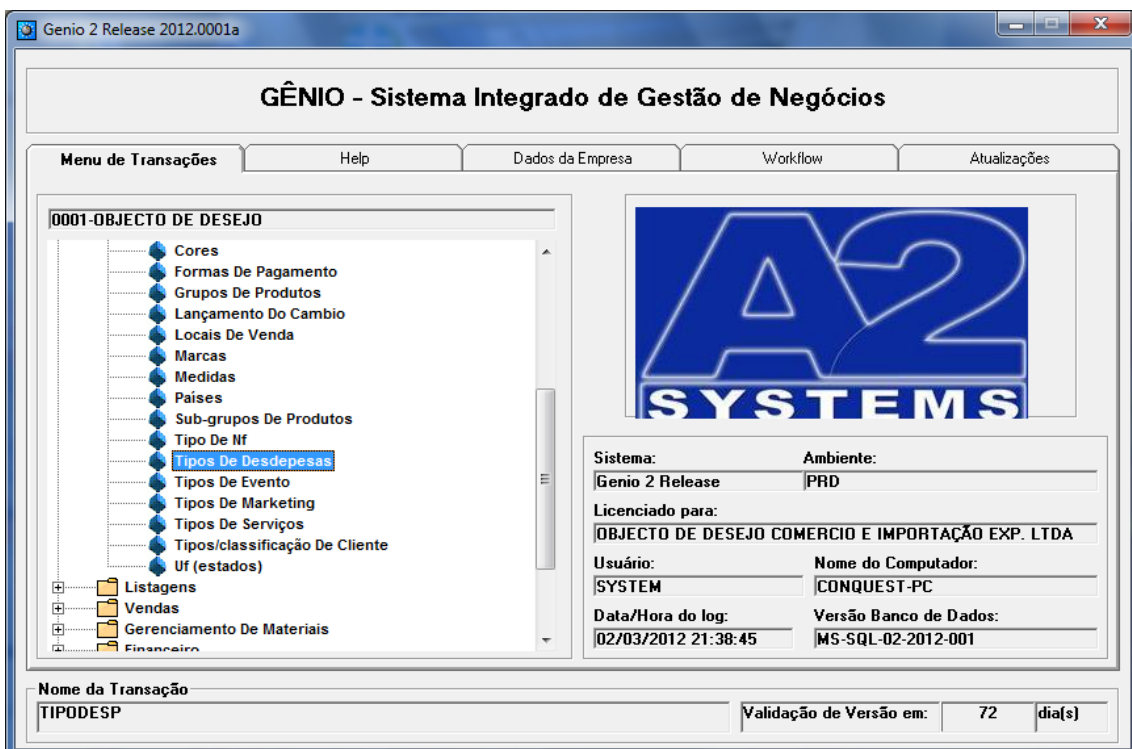
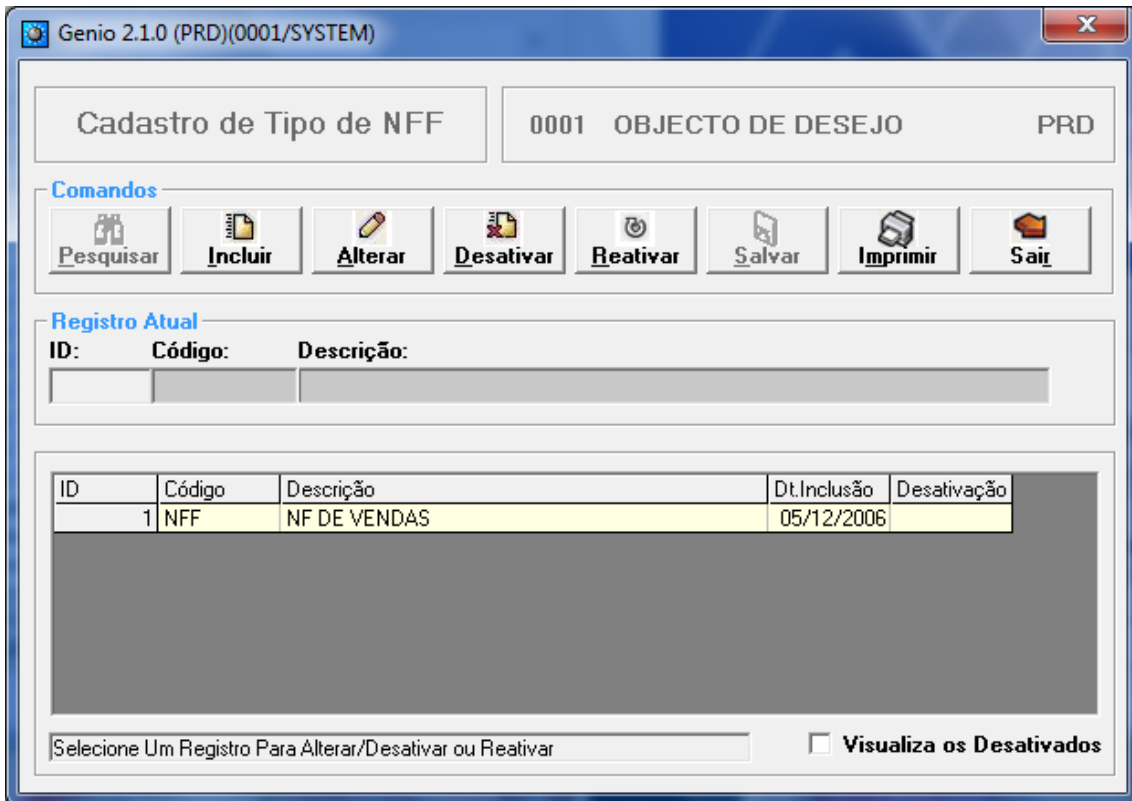

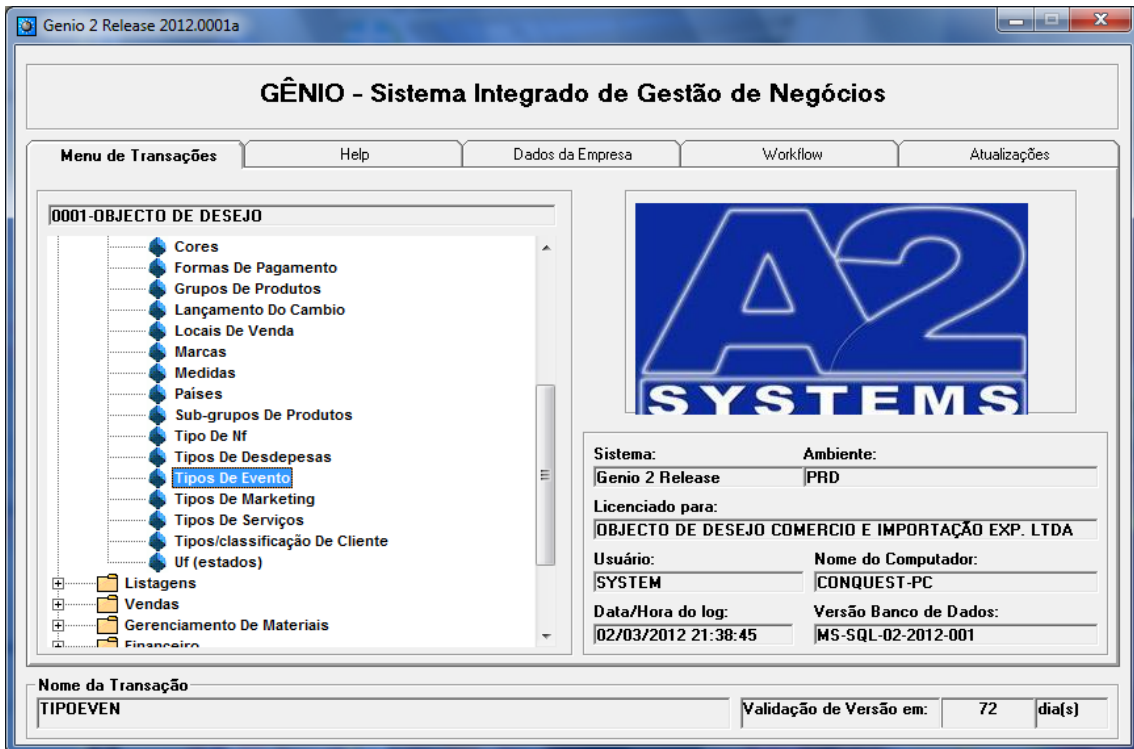
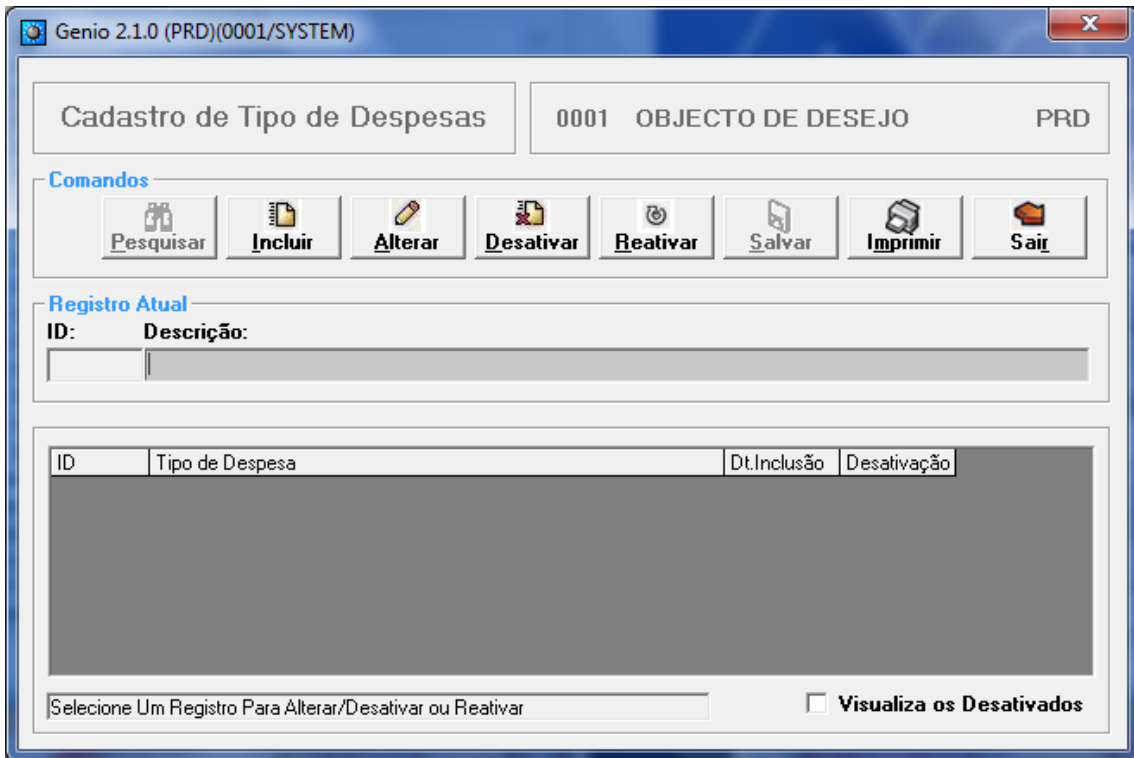

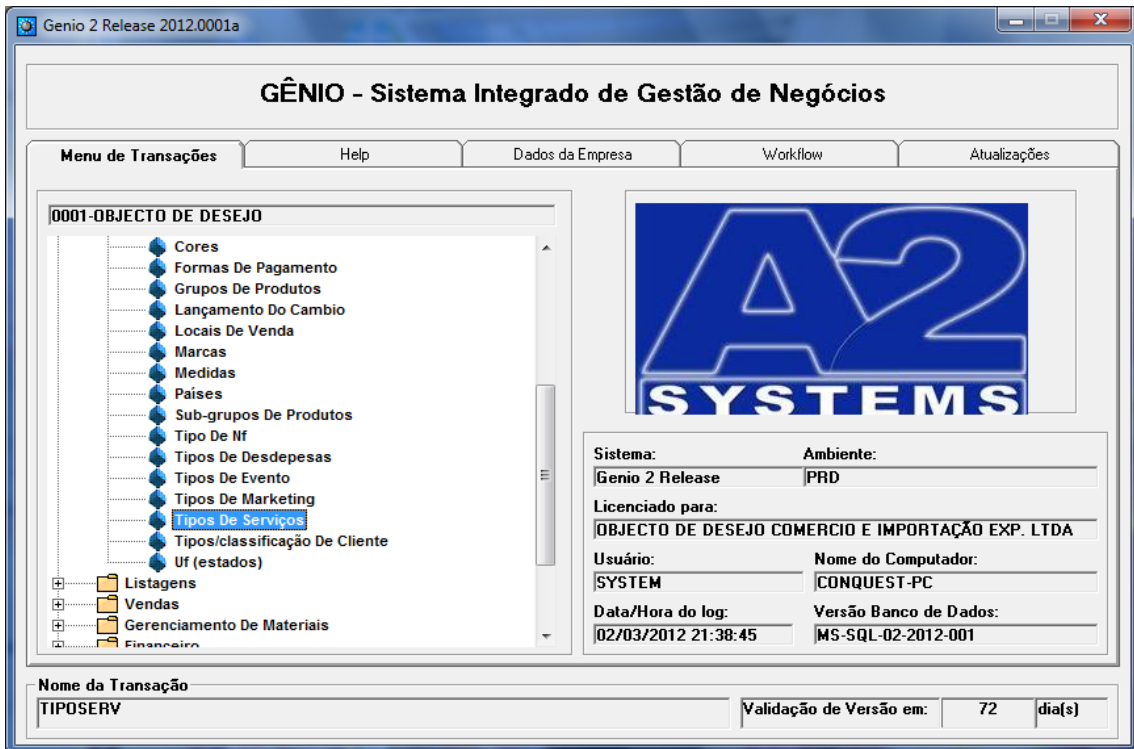
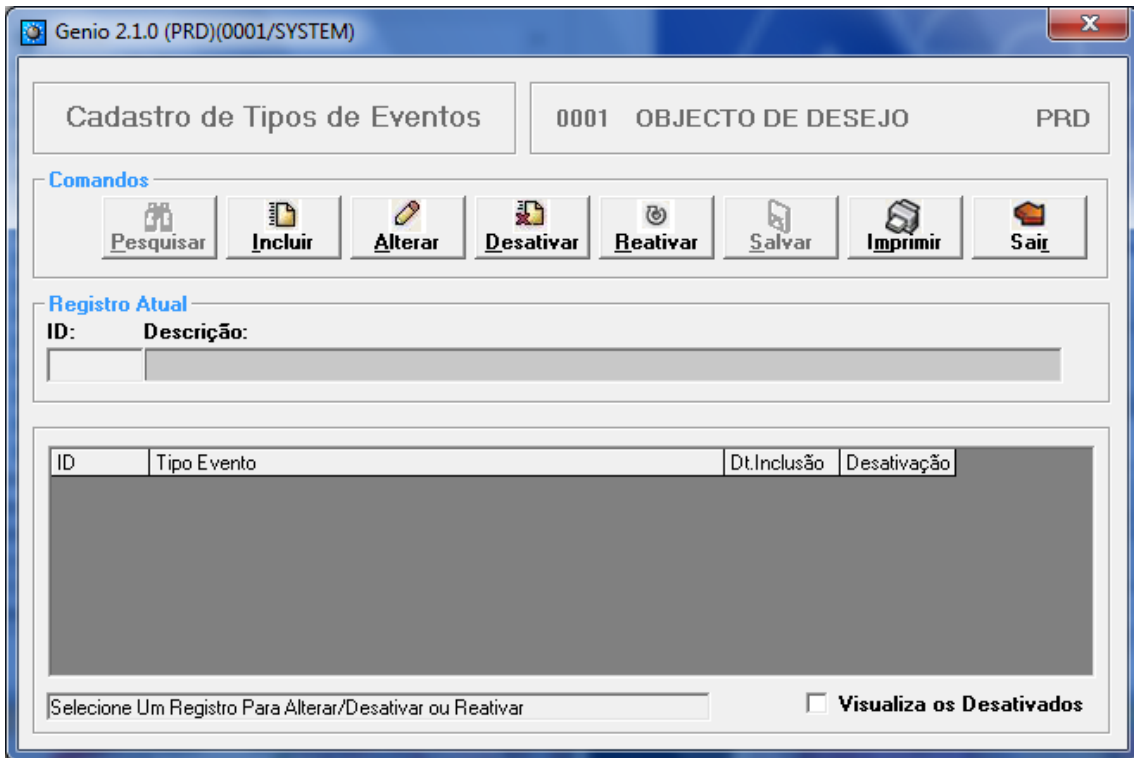

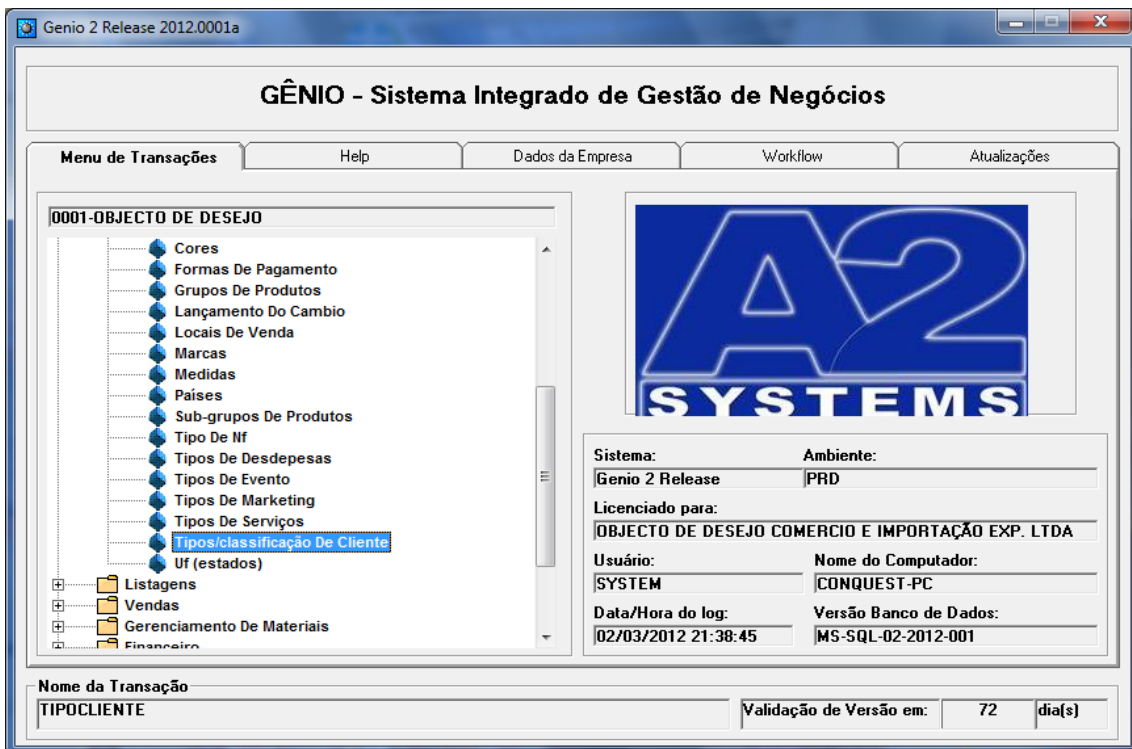
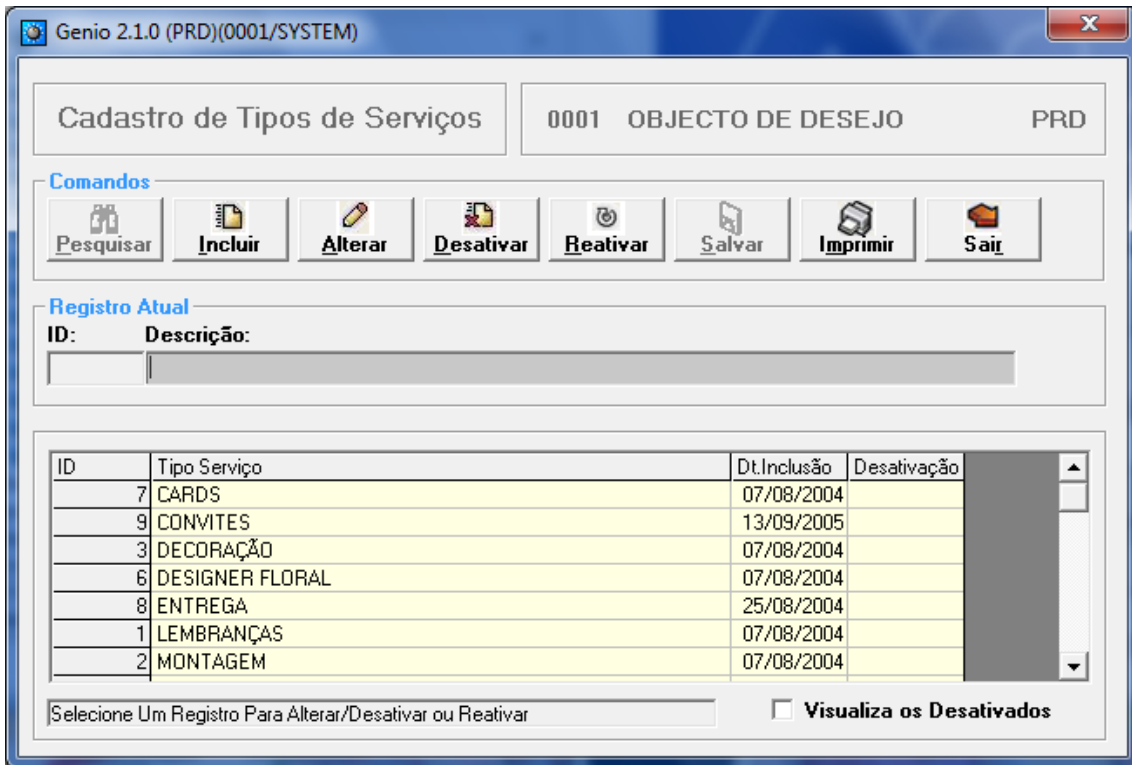

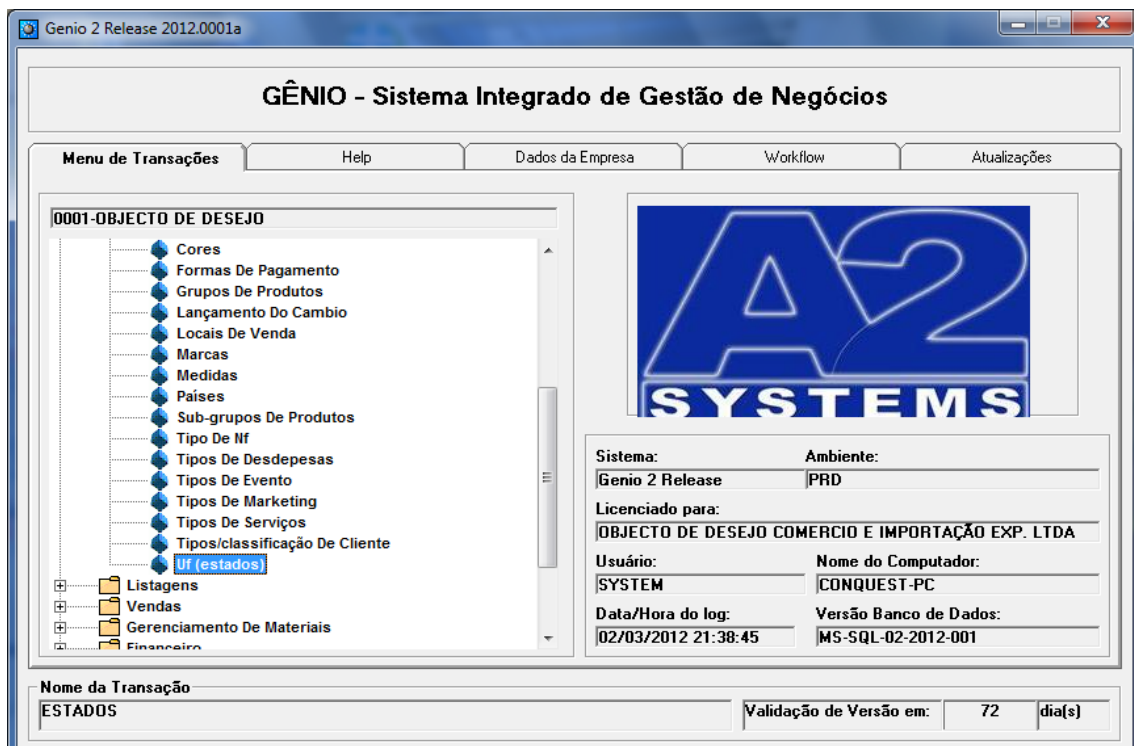
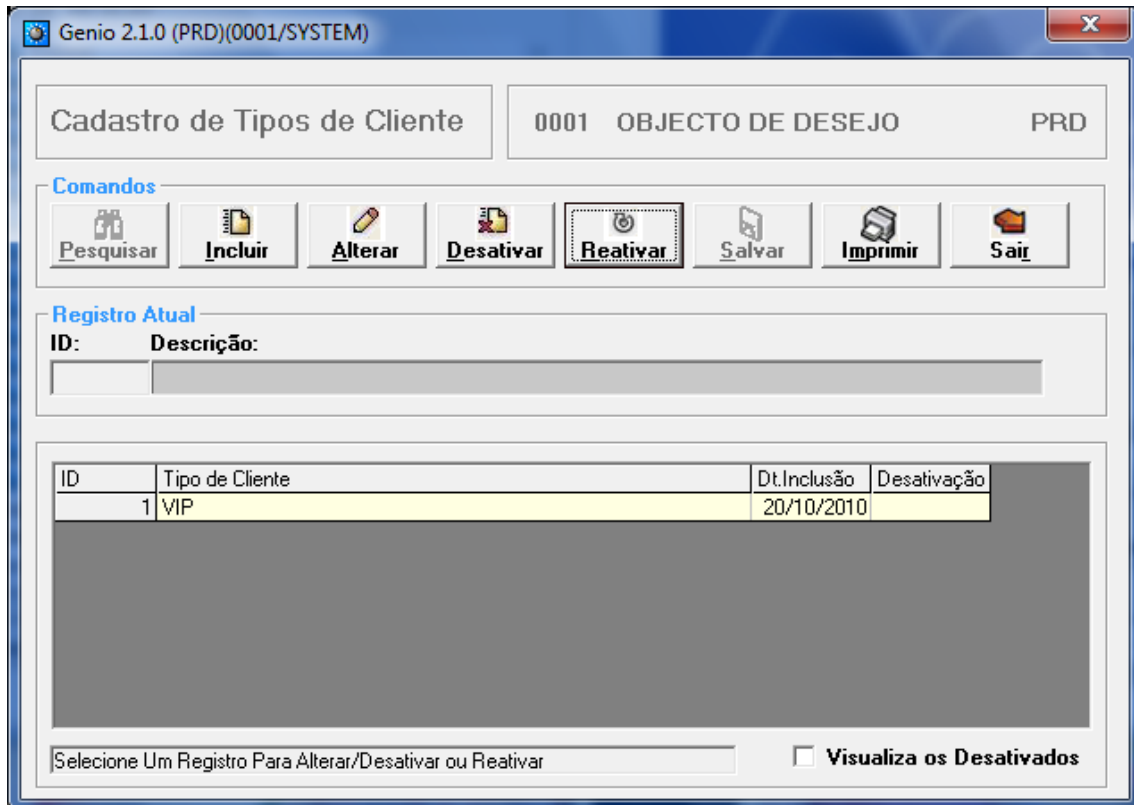

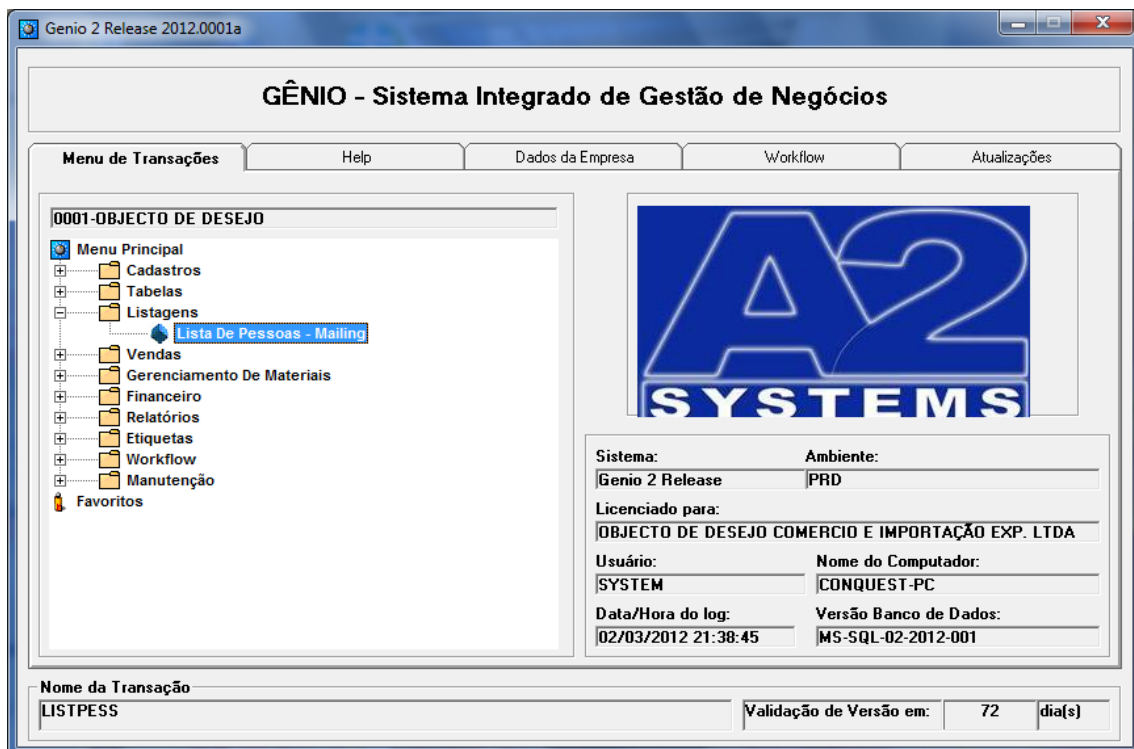
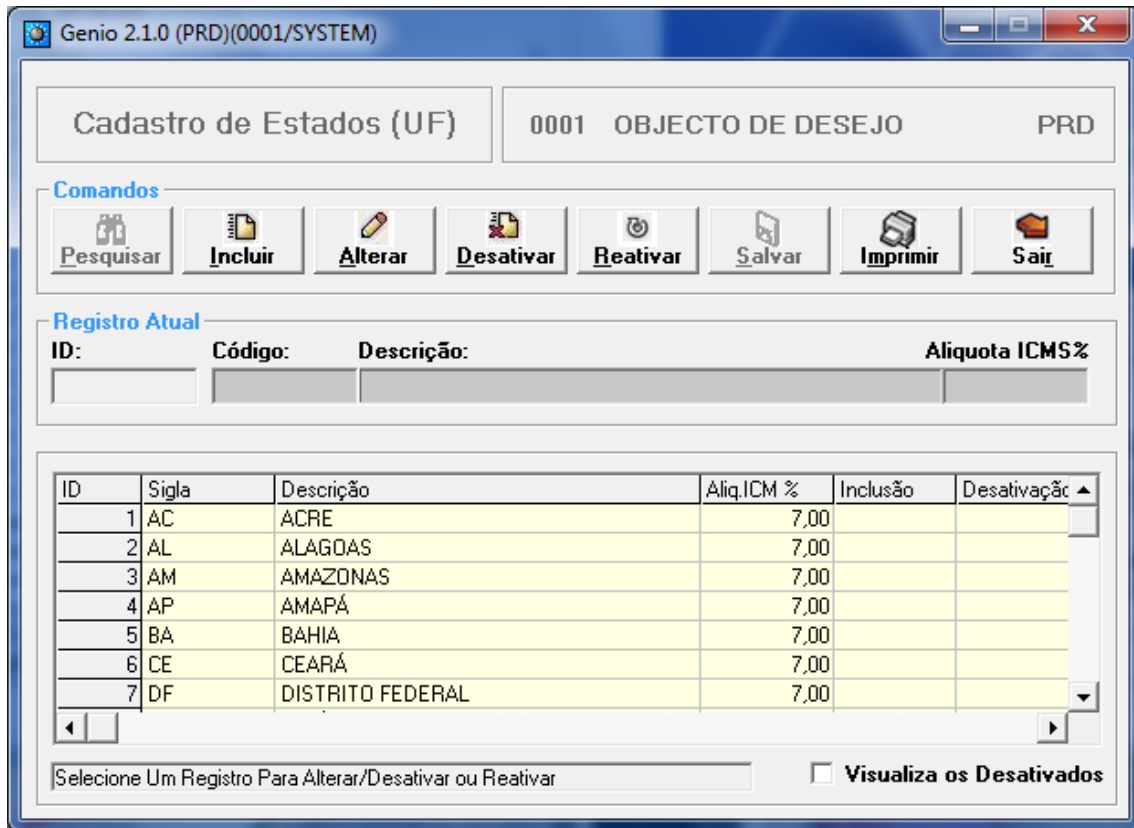

Genio 2.1.0 (PRD)(0001/SYSTEM)

Emissão de Listagem de Pessoas (Apoio Mailing) 0001 OBJECTO DE DESEJO PRD

Pessoas

- Todos
- Clientes
- Fornecedores
- Transportadoras
- Vendedores

Filtros

Fis/Jur.: CEP (de/até):

UF:

Cidade:

Mês Aniversário:

Filtros Especiais

Tipo de Relatório

- Dados Gerais
- E-mail
- Contato

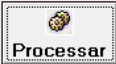

Genio 2 Release 2012.0001a

GÊNIO - Sistema Integrado de Gestão de Negócios

Menu de Transações Help Dados da Empresa Workflow Atualizações

0001-OBJECTO DE DESEJO

Menu Principal

- Cadastros
- Tabelas
- Listagens
- Vendas
 - Faturamento**
 - Monitor Nfe
 - Nf Entrada Importação
 - Nf Genérica
 - Orçamento De Vendas
 - Ordem De Serviço
 - Pedido De Vendas
 - Pedido Express
 - Pesquisa De Produtos Vs Pedido
 - Relatório De Orçamento De Vendas
- Gerenciamento De Materiais
- Financeiro
- Relatórios
- Etiquetas
- Workflow



Sistema: Genio 2 Release Ambiente: PRD

Licenciado para: OBJECTO DE DESEJO COMERCIO E IMPORTAÇÃO EXP. LTDA

Usuário: SYSTEM Nome do Computador: CONQUEST-PC

Data/Hora do log: 02/03/2012 21:38:45 Versão Banco de Dados: MS-SQL-02-2012-001

Nome da Transação: FATURA

Validação de Versão em: 72 dia(s)

Genio 2 Release 2012.0001a (PRD) - Faturamento (/SYSTEM)

NFF

Operações/Comandos

Serie: N° da NFF: Emissão: / / Cancelada: Chave de Acesso:

Pedido: Cod.: UF: Dt Pedido:

Cliente:

Código do CFOP: Natureza da Operação:

Venda Consig. Demons.

Tipo NF:

Itens Pendentes Para Faturamento: Informações Sobre a Nota Fiscal Itens Faturados

Código	Descrição	Qt.pedido	Qt.Fatura	Estoque Físico

Cód.Produto Descrição do Produto Quant.Pedido Quant.Fatura

Aviso:

Genio 2 Release 2012.0001a

GÊNIO - Sistema Integrado de Gestão de Negócios

Menu de Transações Help Dados da Empresa Workflow Atualizações

0001-OBJECTO DE DESEJO

- Menu Principal
 - Cadastros
 - Tabelas
 - Listagens
 - Vendas
 - Faturamento
 - Monitor Nfe
 - Nf Entrada Importação
 - Nf Genérica
 - Orçamento De Vendas
 - Ordem De Serviço
 - Pedido De Vendas
 - Pedido Express
 - Pesquisa De Produtos Vs Pedido
 - Relatório De Orçamento De Vendas
 - Gerenciamento De Materiais
 - Financeiro
 - Relatórios
 - Etiquetas
 - Workflow



Sistema: Ambiente:

Genio 2 Release PRD

Licenciado para:

OBJECTO DE DESEJO COMERCIO E IMPORTAÇÃO EXP. LTDA

Usuário: Nome do Computador:

SYSTEM CONQUEST-PC

Data/Hora do log: Versão Banco de Dados:

02/03/2012 21:38:45 MS-SQL-02-2012-001

Nome da Transação

MONITORNFE Validação de Versão em: 72 dia(s)

Genio 2.1.0 (PRD)(0001/SYSTEM)

Monitor NF-e

0001 OBJECTO DE DESEJO PRD

Filtro
 Data de Emissão (De/Até):
 02/01/2012 02/03/2012

NF	Data Emissão	Chave de Acesso	Status
628	03/01/2012	35120106914870000152550010000006281000000058	
629	03/01/2012	35120106914870000152550010000006291000000128	
630	03/01/2012	35120106914870000152550010000006301000000145	
631	03/01/2012		
632	03/01/2012	35120106914870000152550010000006321000000166	
633	03/01/2012		
634	03/01/2012	35120106914870000152550010000006341000000225	
635	03/01/2012	35120106914870000152550010000006351000000265	
636	03/01/2012	35120106914870000152550010000006361000001501	
637	03/01/2012	35120106914870000152550010000006371000001088	
638	03/01/2012	35120106914870000152550010000006381000000992	
639	03/01/2012	35120106914870000152550010000006391000000426	
640	03/01/2012	35120106914870000152550010000006401000001733	
641	03/01/2012	35120106914870000152550010000006411000002508	
642	03/01/2012	35120106914870000152550010000006421000002513	
643	03/01/2012	35120106914870000152550010000006431000002529	
644	03/01/2012		
645	03/01/2012	35120106914870000152550010000006451000002558	
646	03/01/2012	35120106914870000152550010000006461000002539	
647	03/01/2012	35120106914870000152550010000006471000000541	
648	03/01/2012	35120106914870000152550010000006481000000557	
649	03/01/2012	35120106914870000152550010000006491000000759	
650	03/01/2012	35120106914870000152550010000006501000000881	
651	03/01/2012	35120106914870000152550010000006511000001176	

Genio 2 Release 2012.0001a

GÊNIO - Sistema Integrado de Gestão de Negócios

Menu de Transações Help Dados da Empresa Workflow Atualizações

0001-OBJECTO DE DESEJO

- Menu Principal
 - Cadastros
 - Tabelas
 - Listagens
 - Vendas
 - Faturamento
 - Monitor Nfe
 - Nf Entrada Importação
 - Nf Genérica
 - Orçamento De Vendas**
 - Ordem De Serviço
 - Pedido De Vendas
 - Pedido Express
 - Pesquisa De Produtos Vs Pedido
 - Relatório De Orçamento De Vendas
 - Gerenciamento De Materiais
 - Financeiro
 - Relatórios
 - Etiquetas
 - Workflow



Sistema: Genio 2 Release Ambiente: PRD

Licenciado para: OBJECTO DE DESEJO COMERCIO E IMPORTAÇÃO EXP. LTDA

Usuário: SYSTEM Nome do Computador: CONQUEST-PC

Data/Hora do log: 02/03/2012 21:38:45 Versão Banco de Dados: MS-SQL-02-2012-001

Nome da Transação: ORCAVEDS Validação de Versão em: 72 dia(s)

Genio 2 Release 2012.0001a (PRD) - Orçamento de Vendas (/SYSTEM)

Orçamento

Operações/Comandos

Orçamento: **Descrição:** **Dt Desativa:**

Ciente: **Fone:** **E-mail:**

Contato: **Fone:** **E-mail:**

Dt Orçamento: **Dt Fechamento:** **Nr. Pedido:** **Dt Validade:** **Dt Entrega:** **Data do Evento:** **Qtde Solicitada:**

Vendedor: **Resp. Atendimento:** **Tipo de Serviço:** **Tipo de Evento:**

Local Venda: **Estratégia de Mktg:** **Observação:**

Itens do Orçamento:

Código	Descrição	Vr.Bruto	Desconto	Liq.Unit.	Quantidade	Tot.Liq.	Dt.Aprov.	Un.Medida	Observação Item	Class

Produto	Descrição:	Vr.prot.	Desconto:	Vr.Liq.Prot.	Qtde:	Unid.Medida	Observações Item:	Classif.do Item
		0	0	0	0			